COMMUNAUTÉ DE COMMUNES
Pays des Sources

...Au PAYS DES SOURCES

N°76 - Juillet 2016

Le trimestriel de la Communauté de Communes

Un village un feu

Les secrets de la Vallée Claire

Journée féérique, le 7 août à Mareuil-la-Motte

Programmes :

L'été des Jeunes
&
La Plage

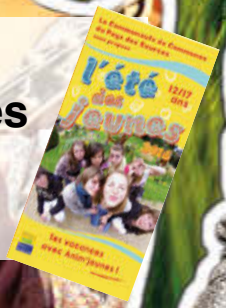

ARONDE - MATZ - DIVETTE - AVRE

Communauté de Communes du Pays des Sources
BP 12, place Saint-Crépin, 60 310 LASSIGNY - Tél. : 03 44 43 09 57 - Fax : 03 44 43 05 48
Internet : www.cc-pays-sources.org - Courriel : contact@cc-pays-sources.org

Sainte-Beuve Services

TERRASSEMENT AUX PARTICULIERS :

Terrassement • Démolition • Assainissement

Aménagement d'espace vert, plate-forme

Pose de bordures, de pavés, d'enrobés...

Enrochement • Terre végétale

Maçonnerie paysagère

625, rue de Compiègne • 60490 Ressons-sur-Matz
Tél./Fax : 03 44 42 50 29 • Port. : 06 11 80 44 46
gsaintebeuve@hotmail.fr

CONSTRUCTIONS DU MATZ

Construction, Rénovation.

Entreprise Générale du Bâtiment

NEUF ET RÉNOVATION

MAÇONNERIE

AGRANDISSEMENT MAISON, CONSTRUCTION DE GARAGE
CONSTRUCTION DE PAVILLON
CLÔTURES, TERRASSE
RENOVATION DE FAÇADE
PERMIS DE CONSTRUIRE

CHARPENTE

CHARPENTE INDUSTRIELLE ET TRADITIONNELLE

COUVERTURE

ARDOISE, TUILES PLATES, TUILES MÉCANIQUES, VELUX, GOUTTIÈRES, POSE PANNEAUX SOLAIRES

PLACO - ISOLATION

AMÉNAGEMENT INTÉRIEUR, AMÉNAGEMENT DE COMBLES

RGE QUALIBAT

Notre entreprise est certifiée : Label Qualibat / RGE / Reconnu Grenelle Environnement
www.renovation-info-service.gouv.fr

Gérant : **R. DECLEIN**
Tél. 03 44 42 46 05 - Fax 03 44 86 08 76
E-mail : constructionsdumatz@orange.fr
73, rue du Moulin à Vent - 60490 RESSONS SUR MATZ

BEAUTÉ du MATZ

en partenariat avec Imaginatiff

Votre Institut vous accueil
Du lundi au samedi

CABINE DUO

Pose ongle gel, épilations, soins du visage et du corps, maquillage, manucure et bronzage U.V. Soins Homme

Place de Ressons/Matz
03 44 90 08 48

IMAGINATIFF'

SERVICE BARBE

Le lundi 13h30 - 18h30

Masculin - Féminin - Junior

Journées non stop
Nocturne vendredi 20h

Place de Ressons/Matz
03 44 90 99 75

A découvrir
dans ce N°

Sommaire

Actualités :
Land art, le 7 août : Les secrets de la Vallée Claire /4 et 5
Sortie Nature, le 17 juillet : Entre Sources et Vallées /5
Un village, un spectacle : ADOPTE un homme.com /5
La fibre optique est arrivée ! /6
Carte de déploiement du THD sur le Pays des Sources /7
Anim'Jeunes propose... Atelier Théâtre /8
Collecte des déchets : Impasses et collecte des OM /8
Des composteurs à prix réduits /8
Le réseau Les jardins s'emmêlent : La 3e saison s'est terminée /8
Le SMVO construit une déchetterie à Écuvilly /8

Le budget 2016
Budget global /9
budget détaillé /10 et 11

L'EAU : Politique eau, exemple concret de réalisation à Avricourt /12

Ados niouzes /14

Été des jeunes : Le programme /16, 17 et 18

Mission locale /19

La Plage /20 et 21

Picardie en Ligne : Cet été, Picardie en ligne s'installe sur la Plage /22

Les déchets : La recyclerie du Noyonnais, collecte vos encombrants /23

Ça se décide /24 et 25

Un village, un feu : le samedi 10 septembre à Écuvilly /27

Association : /28
Une nouvelle association de Secouristes basée à Elincourt : UITT
Les potiers du coin à Canny-sur-Matz, les 3 et 4 septembre

Centres Sociaux /29

En bref /30
Vie associative : Les 7 notes
Hébergements touristiques : La ferme de Bayencourt
À lire et à découvrir

« AU PAYS DES SOURCES »,
Le **trimestriel** de la Communauté de Communes du Pays des Sources
BP 12, 12 Place Saint-Crépin ● 60310 Lassigny ● Tél. 03 44 43 09 57 ● www.cc-pays-sources.org

Directeur de publication : René Mahet ● **Conception & réalisation :** Service communication ● **Rédaction :** Florence Delvigne, Véronique Wiplié, Françoise Chesneau, Mickaël Faria, Elian Mestdagh, les Centres Sociaux ● **Régie Publicitaire :** Mairie Info : 01 46 05 36 36 ● **Imprimerie :** Imprimerie de Compiègne - Groupe Morault, av. Berthelot - ZAC de Mercières - BP.60524 - 60205 COMPIEGNE ● **Tirage :** 10 600 exemplaires - **Distribution :** les communes du Pays des Sources ● **Dépôt légal :** avril 2016 ● **Date de parution :** avril 2016 ● **Numéro ISSN :** 1620-1043

Le mot du Président

Je ne saurais débuter mes propos sans avoir une pensée particulière pour Lionel DESREUMAUX, Maire de Mortemer, qui nous a quittés le 13 avril dernier à la suite d'une longue maladie.

Les bonnes nouvelles au Pays des Sources

En cette période de difficultés rencontrées par nombre d'entre nous mais aussi par les collectivités locales, notre Communauté de Communes non seulement s'adapte mais évolue et poursuit ses actions en les dynamisant afin de vous être utile au quotidien.
Celles-ci sont diverses au travers de nos compétences exercées directement ou indirectement et qui se traduisent principalement en cette période par :

- La mise en service récente pour une dizaine de nos communes de la fibre optique et qui sera généralisée à l'ensemble de nos communes en fin 2017 et pour laquelle la Communauté de Communes a investi 370€ par foyer en lieu et place des communes.
- La location de l'ensemble des cellules de notre Bâtiment Industriel (BIL) de Lassigny à destination des entreprises qui débutent leur activité.
- La vente de terrains qui s'amplifie sur le Parc d'Activités Intercommunal de la Vallée du Matz à Ressons-sur-Matz.
- La mise en service dans les prochains mois de la déchetterie d'Écuvilly.
- Le lancement du projet d'extension du Gymnase de Lassigny dont le début des travaux est prévu à la rentrée de septembre 2017.

Sachons apprécier et mesurer ces actions et ces évolutions que nous voudrions encore plus nombreuses en cette période de restrictions budgétaires ou chaque euro investi doit être à la fois utile et dépensé à bon escient.

Bon été à toutes et à tous, en espérant que celui-ci en soit un !
Aussi, je donne rendez-vous le 10 septembre prochain à Écuvilly pour notre traditionnelle fête : Un Village, un Feu.

Bonne lecture de ce 76e numéro.
Bien cordialement.

René MAHET, Maire de Lataule
Président de la Communauté de Communes du Pays des Sources

1ère édition « L'art investit le paysage » au Pays des Sources :

Les secrets de la Vallée Claire

Cet été, cheminer par les sentiers de Mareuil-la-Motte peut s'avérer déstabilisant. Un parcours Land Art y sera à découvrir le 7 août lors d'une journée festive. Les œuvres éphémères le long du parcours seront visibles jusqu'au 31 décembre 2016.

Un groupe composé d'artistes plasticiens, de membres d'associations, de bénévoles et d'enfants du village a créé un parcours « Land Art » qui invite à regarder d'une nouvelle manière les paysages de notre territoire.
Implanté au cœur d'un environnement escarpé et verdoyant, le circuit land art de Mareuil exposera à partir du 7 août 2016 des œuvres réalisées en harmonie avec la nature.

Parmi les œuvres à découvrir, citons, les capteurs de rêves de la Caurette, le puits en spirale, le lever de soleil couché, le serpent des carrières, le refuge du dernier gardien…

Le land art est une forme d'expression artistique utilisant le cadre et les matériaux de la nature (bois, terre, pierres, roches, etc). Les œuvres créées en plein air avec des matériaux dégradables et soumises aux aléas climatiques sont éphémères. Le parcours artistique ponctuel de Mareuil-la-Motte disparaîtra en décembre prochain.

Infos pratiques :
Départ : place communale de Mareuil-la-Motte
Distance : 4,5 km
Durée : 1h20
Fiche parcours à télécharger gratuitement sur le site du Pays des Sources à partir du 8 août 2016.
Renseignements au 03 44 43 09 57
www.cc-pays-sources.org

Journée féerique, le 7 août à Mareuil-la-Motte

« **Les secrets de la Vallée Claire** » seront inaugurés le dimanche 7 août au départ de Mareuil.

Mareuil-la-Motte est une commune très très ancienne dont personne ne connaît l'origine. Village où d'anciennes croyances populaires persistent. Une légende, connue de quelques familles, se perpétue de génération en génération. Bien peu de villageois connaissent le mythe de la Vallée Claire.
On raconte que les esprits des gardiens de la nature peuplent cette vallée depuis la nuit des temps. Ces gardiens connaissent tous les secrets natures. Ces êtres se fondent avec l'environnement et adoptent les formes et les couleurs de la nature pour se rendre invisibles.
Malheureusement cette croyance, qui fait présider la nature au cœur de l'équilibre du village, n'est plus qu'un souvenir trop lointain pour la plupart des habitants de Mareuil.

Certains troubles du monde moderne telle la disparation des plus jolies fleurs du coteau ou de certaines petites bestioles perturbent l'équilibre et le devenir de la vallée. L'apparition très récente de certains éléments extraordinaires semblent indiquer que les gardiens de la vallée souhaitent reprendre contact avec les habitants.

Ainsi le 7 août prochain, les gardiens de la Vallée Claire organisent une grande fête avec les villageois pour tenter ensemble de protéger la vallée.

Afin d'aider les gardiens de la vallée dans leur mission, le Pays des Sources vous communique les informations suivantes :

Journée féerique le 7 août à Mareuil-la-Motte.

Venez découvrir la légende de la Vallée Claire. Au programme :

✔**9h30 :** **Randonnée animée** *(contes, chants, danses)*

✔**À partir de 12h** : **Buvette et restauration*** sur place en musique.

✔**Après-midi :** Jeux traditionnels, Atelier d'initiation au Land Art, Expositions d'artistes locaux,

✔**Le BAL Amuséon**, Grand Bal animé par Amuséon. Place de Mareuil-la -Motte à 15h. *(Gratuit)* Redécouvrez la musique du Nord / Picardie. En bal folk, ils envoient une musique puissante autour du pipasso, la cornemuse du Nord / Picardie et sont heureux comme tout sur les scènes de la région et au-delà. Quand les cadences contemporaines groovent à la verve des anciens : attention, risque d'émotion ! Durée : bal 2h environ

***Restauration sur réservation**, assurée par le "Bistrot de Pays", le CARAFON. Menu : Jambon grillé, flageolets, pommes de terre, accompagnés d'une pâtisserie. Tarifs : 10 euros. Tél. au 03 44 86 81 13

Liste des partenaires : Mairie de Mareuil-la-Motte, École de Mareuil, Nature en Soie, Association Coté Cour, Les Amuzeux, Les Galocheux, l'association Bulle

Sortie Nature, le 17 juillet :

Entre Sources et Vallées

En collaboration avec le Département, le Pays des Sources organise le dimanche **17 juillet** à Élincourt-Sainte-Marguerite, une sortie nature sur la Biodiversité entre Sources et Vallées.

Au programme :

8h30 **Accueil Café**, rendez-vous à la Base de Randonnée du Pays des Sources à Élincourt-Ste-Marguerite (Chemin de la Borne aux Loups).

9h **Balade à travers le domaine forestier du Conseil départemental de l'Oise** sur la découverte de la biodiversité. Elle sera animée par l'association Corrélation et par le Conservatoire d'espaces naturels de Picardie. Parcours de **5 km**.

11h **Conférence débat** sur le patrimoine Naturel du Pays de Sources & Vallées par le Conservatoire d'espaces naturels de Picardie.

12h **Pot de l'amitié**.

Animation gratuite
Infos : 03 44 43 09 57

Un village, un spectacle :

ADOPTE un homme.com

Vendredi 7 octobre 2016 à 20h30
à Ressons-sur-Matz
au Centre de Culture et de Loisirs de
ADOPTE un homme.com

Nicole est une belle femme, pétulante et souriante, à l'humour ravageur.
Mais la solitude lui pèse de plus en plus. Elle décide d'en parler au plus jeune de ses fils. Il lui conseille d'aller sur Internet et de s'inscrire sur le site de rencontre : «Adopte un homme. com».
Nicole devient alors non sans mal « Brune Sensuelle » accroc au tchat.
Mais pas autant que son amie Jacqueline ou son propre fils, qui lui, connaît bien les réseaux mais d'un genre un peu différent… Tout ce petit monde va ôter le masque et se dévoiler à travers rebondissements et quiproquos.

Rires et surprises sont au programme de cette comédie très actuelle qui, pour la première fois au théâtre, dévoile les coulisses des rencontres sur internet.

Avant chaque spectacle : 1ère Partie Amateur du territoire

Les places des spectacles sont limitées.
Tous les spectacles sont sur **réservation** au **03 44 43 09 57**
Tarifs : 5 € et 3 € pour les moins de 26 ans
et groupes à partir de 5 personnes

Bienvenue dans l'ère du numérique à Très Haut Débit !

La fibre optique est arrivée !

Sur le Pays des Sources, les travaux de déploiement de la fibre optique ont été réalisés sur les communes de **AMY, AVRICOURT, BEAULIEU-LES-FONTAINES, CANDOR, CANNY-SUR-MATZ, CRAPEAUMESNIL, FRESNIÈRES, MARGNY-AUX-CERISES, OGNOLLES et SOLENTE.** Cela représente environ 1 525 prises (1 prise par foyer) pour ces 10 premières communes. **Toutes les autres communes de notre territoire devront être desservies en 2017.**

La commercialisation de ces prises a débuté fin juin. Les habitants de ces communes peuvent donc demander le raccordement final de leur logement. Ils ne payeront que l'abonnement très haut débit de leur choix, le coût de l'installation de la fibre optique étant pris en charge par les financeurs du projet dont la **Communauté de Communes du Pays des Sources.**

Déploiement de la fibre optique jusqu'à l'abonné.

Raccordement à l'armoire de rue :

✗ **pour une maison individuelle**

Raccordement d'une maison

Si vous êtes locataire, vous devez vous rapprocher de votre propriétaire pour le raccordement à la fibre. Si vous êtes copropriétaire, il faut vous rapprocher de votre syndic.

✗ **pour un immeuble à la demande du syndic de copropriété ou du bailleur social**

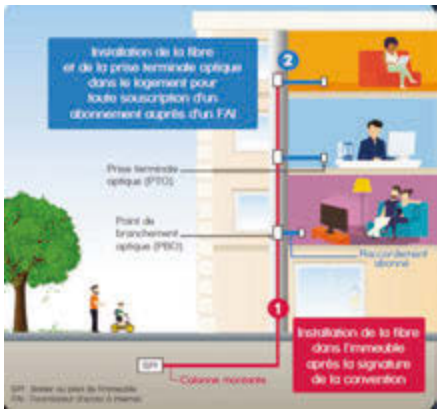

Raccordement d'un immeuble

Les syndics ou gestionnaires d'immeubles devront signer une convention avec le Syndicat Mixte Oise Très Haut Débit (SMOTHD), document indispensable d'autorisation d'installation du câble optique dans les parties communes au raccordement dans les immeubles. Sans cette convention le raccordement ne pourra pas être mis en œuvre dans les immeubles.

Pour que le raccordement en aérien se réalise dans de bonnes conditions, il est nécessaire d'élaguer les arbres et les végétaux au préalable. Cette intervention demeure à la charge de l'occupant du logement.
Si le fourreau est obstrué ou cassé dans le domaine privé, il est de la responsabilité du propriétaire de le déboucher ou de le réparer à ses frais.

Les fournisseurs d'accès à internet :

Le Syndicat Mixte Oise Très Haut Débit a confié l'exploitation, la maintenance et la commercialisation du réseau Très Haut Débit, à la société Oise Numérique (filiale de SFR Collectivités), dans le cadre d'une convention de délégation de service public. Celle-ci est chargée d'entretenir le réseau public et de le louer aux opérateurs intéressés pour commercialiser (SFR, Orange, Bouygues Telecom, Free…). À ce jour, seul SFR s'est positionné pour louer le réseau et le commercialiser.

Si vous faites partie des 10 communes concernées et si vous souhaitez avoir la fibre optique, vous devez donc, à ce jour, prendre contact avec SFR.

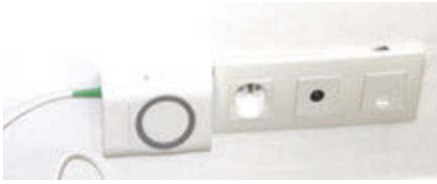

Lorsqu'un abonnement aura été souscrit, une prise terminale optique sera installée sans facturation pour l'abonné à l'intérieur du logement ou local à usage professionnel sur laquelle la « box » de l'opérateur pourra être branchée.

Accélération du Déploiement

Pour répondre à la demande des élus du territoire de bénéficier du très haut débit au plus tôt dans nos communes, le déploiement accéléré de 2020 à 2017 a été arrêté pour les plaques dont le nœud de raccordement optique (NRO) est déjà installé (voir la nouvelle **carte ci-contre**).

Ainsi toutes les communes de la Communauté de Communes du Pays des Sources seront desservies en 2017.

Contacts utiles :
Courriel : contact-smothd@oise.fr

Tél. 08 21 40 01 01 Service 0,15€ / min + Prix d'un appel

Suivez le programme OISE THD sur
www.oise-thd.fr
ou sur Facebook SYNDICAT MIXTE OISE TRÈS HAUT DÉBIT.

Année de Déploiement du Très Haut Débit sur la Communauté de Communes du Pays des Sources

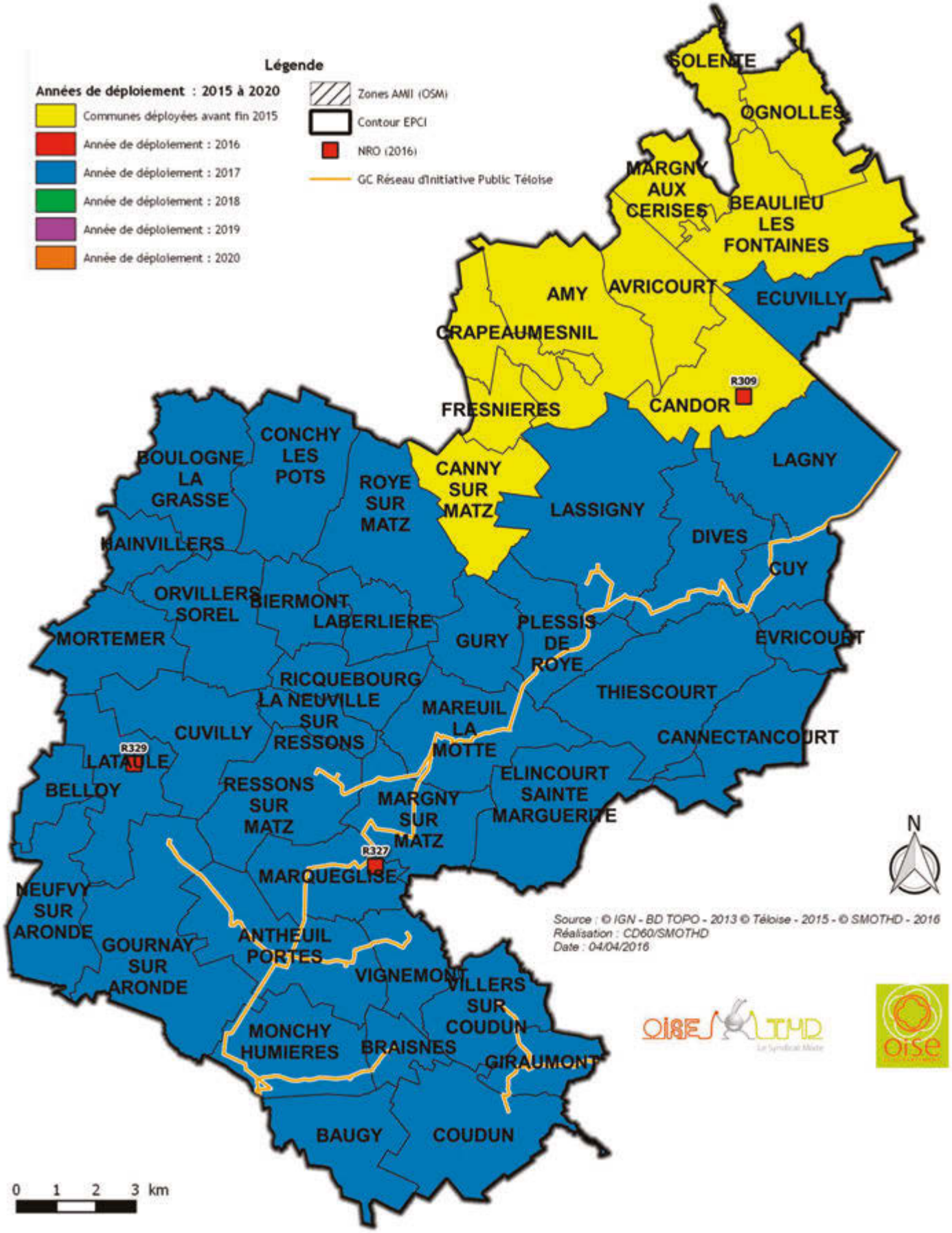

Anim'Jeunes propose...

Atelier Théâtre

La saison 2016-2017 de l'atelier Théâtre Loisirs Jeunes du Pays des Sources débute le **mercredi 5 octobre 2016**. L'atelier est ouvert aux jeunes du territoire **à partir de 8 ans et jusque 17 ans.** Ils pourront découvrir cette discipline les mercredis, en dehors des vacances scolaires, au Centre Social Rural de Ressons-sur-Matz. Les cours seront donnés par ALFREDO FIALE, comédien et metteur en scène. **Réunion d'information** le **mercredi 21 septembre à 18h au** Centre Social Rural de Ressons-sur-Matz.

Les infos pratiques :

Lieu : Centre Social Rural de Ressons/Matz
Quand : les mercredis de 17h30 à 19h00
Durée : 1h30
Tarifs : 55 € par trimestre
1 séance d'essai possible

Inscriptions possibles jusqu'à fin octobre

1 carte usager de 3€ sera également à régler pour l'année au Centre Social Rural de Ressons-sur-Matz

Collecte des déchets :

Impasses et collecte des OM

La Communauté de Communes du Pays des Sources travaille actuellement avec la Société Gurdebeke qui collecte les déchets ménagers, **sur la résolution des problèmes de collecte dans les impasses**. En effet, le donneur d'ordre a pour obligation de faire **appliquer la recommandation R437** de la Caisse Régionale d'Assurance Maladie (CRAM) qui interdit les marche arrière de véhicule de collecte afin d'éviter tout risque d'accident corporel pour les agents de collecte ou un tiers. Aussi, des propositions devraient être données aux communes concernées dans les prochaines semaines.

J'allège ma poubelle, je fais du compost :

Des composteurs à prix réduits

Le Pays des Sources permet à ses habitants d'acheter un ou plusieurs composteurs à moindre coût. En effet, la Communauté de Communes prend à sa charge 50 % du prix réel. Vous avez le choix entre deux types de composteur :

- en plastique d'une capacité de **1 050 L** au prix de 40 € TTC,
- en bois d'une capacité de **815 L** au prix de 40 € TTC.

Les composteurs sont **en quantité limitée**, alors dépêchez-vous.

Pour toute demande contactez
M. Cédric Lambert au 03 44 43 09 57 ou par courriel à contact@cc-pays-sources.org

Le réseaux Les jardins s'emmêlent :

La 3ème saison s'est terminée

D'après l'animateur du CPIE*, la chargée de mission du Pays des Sources et les participants assidus depuis la première année, elle aura été "la meilleure saison", tant par la qualité des ateliers, le nombre d'échanges et le taux de participation : **112 participants sur 4 mois**.

Un vrai réseau s'est mis en place entre les différents jardiniers passionnés.
Un repas de clôture a même été organisé à l'initiative des habitants, avec le même esprit de partage et de convivialité.

Un prochain rendez-vous est déjà prévu à l'automne pour se retrouver autour d'un TROC DE PLANTES ET DE GRAINES.

Merci encore à Madame et Monsieur Dumontois, Sengelin, Moens, Medinger, Cochepin, Fournier pour nous avoir accueillis aimablement dans leur jardin.

Le SMVO construit une déchetterie à Écuvilly :

Déchetterie en construction

Le Syndicat Mixte de la Vallée de l'Oise (SMVO) est en train de construire une déchetterie à Écuvilly, près de la station d'épuration, sur la route de Catigny.

Cette future déchetterie sera à moins 10 min des communes du nord du territoire. Nous ne manquerons pas de vous prévenir de son ouverture.

SMVO : Syndicat Mixte de la Vallée de l'Oise
CPIE : Centre Permanent d'Initiatives pour l'environnement
OM : Ordures Ménagères

Les élus communautaires ont voté le budget 2016 :

0% de hausse d'impôt

Le budget 2016 de la Communauté de Communes du Pays des Sources a été adopté lors du Conseil Communautaire qui s'est tenu à Laberlière le 30 mars dernier. Le budget principal s'élève en dépenses et recettes prévisionnelles à 13 631 987 € dont 11 306 855 € de dépenses affectées, 400 000 € de dépenses non affectées et 1 725 132 € d'affectation en réserves pour les futurs investissements à venir.

Comme chaque année, les plus gros postes de dépenses pour la communauté de communes, sont les ordures ménagères (17 %), le fonctionnement, l'entretien et les dépenses d'investissement des gymnases de Lassigny et Ressons (28 %) pour les collégiens et les associations sportives du territoire. En effet, sont toujours prévus dans le budget de cette année des crédits (2 723 000 € TTC) pour l'agrandissement du gymnase de Lassigny.
Une grosse dépense d'un montant de 3 600 000 € (32 %) est inscrite cette année au budget pour le financement du Très Haut Débit avec la suite du déploiement de la fibre optique dans les 38 communes du territoire restant à desservir.

Le budget annexe BIL s'élève en dépense et recettes à 65 383 € et celui du budget annexe SPANC à 88 710 €.

Les recettes sont caractérisées par une baisse des dotations d'état compensées par une augmentation des bases d'imposition, liée, en particulier, à l'augmentation de la population sur le Pays des Sources.

Il n'y a pas d'augmentation des taux d'imposition.

Les taux d'imposition 2016 qui ont été votés sont les suivants :
Taxe d'Habitation : 6,90 %
Taxe sur le Foncier Bâti : 7,51 %
Taxe sur le Foncier Non Bâti : 21,39 %
Cotisation Foncière des Entreprises : 6,63 %

Vincent Haudiquet

Les Recettes

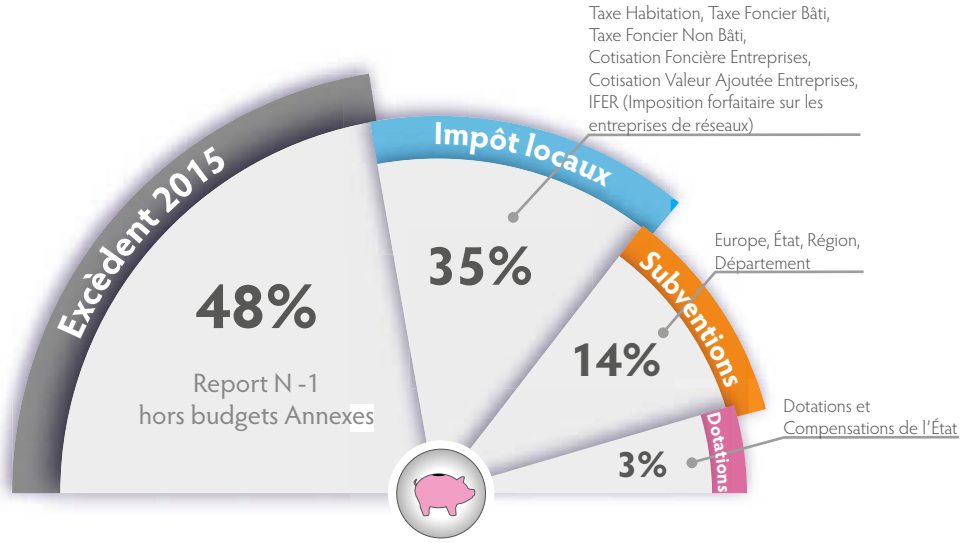

Les Dépenses

Répartition des dépenses affectées par vocation

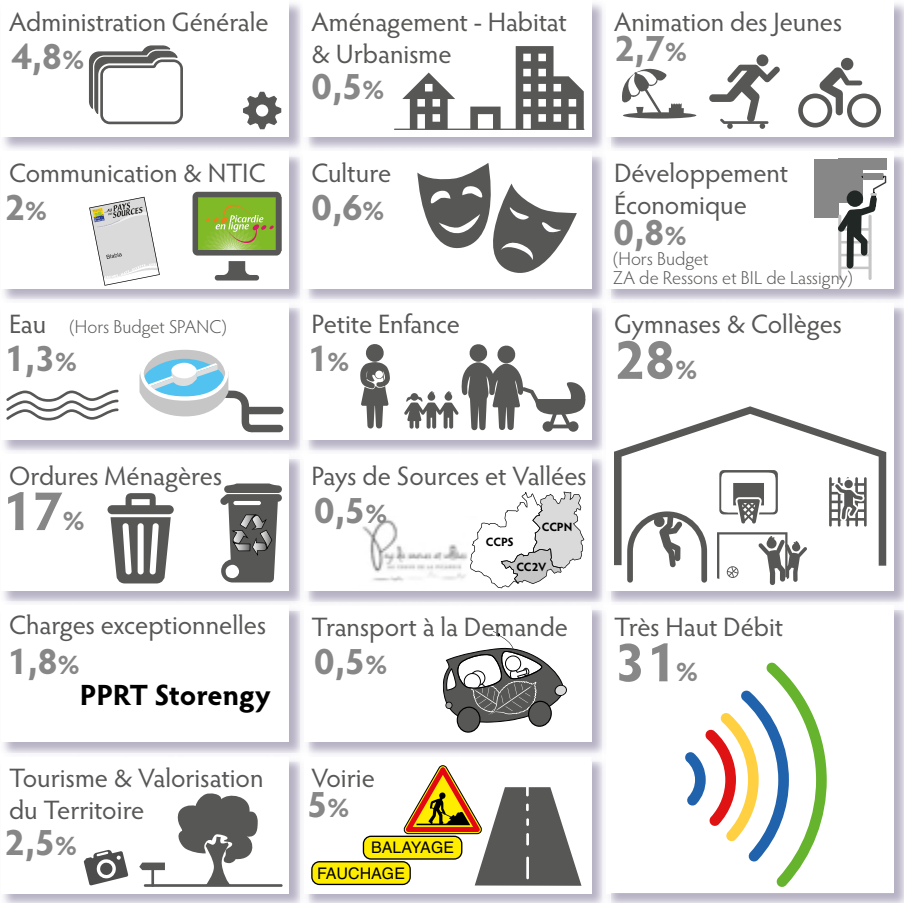

Les dépenses en 2016

En un coup d'œil

Les chiffres correspondent aux dépenses prévisionnelles hors subvention et sont arrondis.

Aménagement - Urbanisme & Habitat

62 000 €
Gestion et fonctionnement du service **Instruction des autorisations d'urbanisme.**

Animations Jeunes

60 000 €
Activités culturelles, sportives et de loisirs de l'Anim'Jeunes (La Plage à Lassigny, les sorties durant les vacances, le chantier jeunes, etc.). Les activités sont destinées aux jeunes de plus de 12 ans.

55 000 €
Reversement aux communes pour leur participation au fonctionnement des Accueils de Loisirs mis en place par les Centres Sociaux dans le cadre du **Contrat Enfance Jeunesse** signé avec la CAF et la MSA.
9 100 €
Soutien aux Centres Sociaux pour la **formation BAFA & BAFD** afin de renforcer l'encadrement des accueils de loisirs.
12 000 €
Soutien aux Centres Sociaux pour les **frais des accueils de loisirs des 10-13 ans**.

31 000 €
Soutien aux Centres Sociaux pour les **frais de Transport des accueils de loisirs des 6-10 ans.**

Communication

14 500 €
Frais d'impression du trimestriel « Au Pays des Sources… ». En 2015, la régie publicitaire a permis de couvrir 69 % des frais d'impression.
15 000 €
Soutien aux écoles de musique et aux manifestations portées par les associations du territoire.
40 000 €
Évènement « Un village, un feu ».

Culture

43 000 €
Programmation culturelle « Un village, un spectacle » (Artistes, frais techniques, droits d'auteur, etc) dans les communes du Pays des Sources.

Développement économique

43 000 €
Participation aux organismes extérieurs soutenant la vie économique locale :
- **La Chambre des Métiers** conseille les artisans du territoire.
- **Initiative Oise Est** accompagne les créateurs et repreneurs d'entreprises.
- **La Mission Locale de Compiègne** conseille les jeunes de moins de 25 ans.

Eau

7 000 €
Participation au Syndicat Mixte Oise - Aronde (SMOA) et à l'AMEVA
http://www.syndicatmixteoisearonde.sitew.fr
Objectif : mettre en place un plan d'actions pour préserver l'eau potable.
Partenariat : collectivités, agriculteurs, industries, service des routes, transports…

15 000 €
Classe d'Eau pour les élus et l'Opération Les jardins s'emmêlent, financé à 80 % par l'Agence de l'Eau.

Gymnases & collèges

20 000 €
Subventions aux clubs sportifs du territoire pour les licenciés de moins de 18 ans (11 €/adhérent) et pour leurs participations à des championnats régionaux, nationaux, européens ou mondiaux.
15 700 €
Participation aux frais de réhabilitation des collèges extérieurs au territoire fréquentés par des enfants du Pays des Sources.
30 300 €
Subvention pour les projets pédagogiques des collèges de Lassigny et de Ressons-sur-Matz (32€/collégien).
- Gymnase Maurice Fournier à Lassigny

119 500 €
Entretien, charges courantes, achat de matériels et mise aux normes pour les personnes à mobilité réduite.
2 723 000 € TTC

Agrandissement du gymnase à Lassigny.
- Gymnase Marceau Vasseur à Ressons-sur-Matz.

146 000 €
Entretien, charges courantes, achat de matériels et mise aux normes pour les personnes à mobilité réduite.

Ordures ménagères

35 000 €
Soutien aux actions de prévention des déchets, financé par le SMVO.
840 700 €
Collecte des ordures ménagères, du tri sélectif, du verre et ramassage des encombrants par la Recyclerie de Noyon.
614 500 €
Participation au fonctionnement des équipements (quai de transfert, Centre de Traitement principal de Villers-Saint-Paul, déchetteries) **du Syndicat Mixte de la Vallée de l'Oise** (SMVO).
434 600 €
Traitement des ordures ménagères à Villers-Saint-Paul.

Pays de Sources et Vallées

70 000 €
Participation au fonctionnement et aux actions communes avec les communautés de communes du Pays Noyonnais et des Deux Vallées en matière de tourisme (dont le fonctionnement de l'Office du Tourisme de Noyon) et d'environnement.

Petite enfance

3 000 €
Subvention aux assistantes maternelles dans le cadre de l'accès ou du maintien de l'agrément lorsque leur logement nécessite des aménagements pour répondre aux critères de sécurité exigés pour l'accueil de jeunes enfants.
5 400 €
Reversement aux communes pour leur participation au fonctionnement des modes d'accueil des jeunes enfants dans le cadre du Contrat Enfance Jeunesse signé avec la CAF et la MSA.

Tourisme
Valorisation du Territoire

6 800 €
Consacrés aux animations (animations sur la Grande Guerre, sorties nature, semaine de l'environnement, animations dans les écoles, Défi Sport & Nature).
7000 €
Projet **Land Art** (Création d'un parcours artistique en plein air à Mareuil-la-Motte).
31 400 €
Création de deux parcours pédagogiques au départ de la Base Nature et Randonnée à Élincourt-Ste-Marguerite. (Parcours forestier et zone humide).
15 900 €
Participation pour les actions Musée Territoire 14-18.
30 000 €
Subvention de fonctionnement à l'association Sauvegarde du Patrimoine pour le projet de la Tour Roland.
23 200 €
Soutien au projet touristique de la carrière de la Botte (Diagnotic de sécurité, création de parking et signalétique).

Transport à la demande

62 000 €
Fonctionnement du service de transport à la demande des personnes dépendantes, **Transport solidaire**, mis en œuvre avec les Centres Sociaux.

Très Haut Débit

3 600 000 €
Déploiement de la fibre optique dans les 38 communes qui restent à désservir.

Voirie

521 500 €
Gravillonnage des voiries communales et petits aménagements.
26 500 €
Fauchage des bas-côtés des voies communales à raison d'une fois par an vers le mois de mai.
31 400 €
Balayage des caniveaux des voies communales à raison d'une fois par trimestre.

Service Public d'Assainissement Non Collectif (SPANC)

52 710 €
Fonctionnement du Service Public d'Assainissement Non Collectif. Le SPANC contrôle les installations d'assainissement autonome neuves et existantes. Le service doit être équilibré en recettes et en dépenses. Il s'agit d'un budget annexe *(indépendant du budget général)*.
36 000 €
Reversements directs aux particuliers pour les travaux de réhabilitation des installations d'assainissement autonome dans le cadre des aides de l'Agence de l'Eau Artois-Picardie.

Recettes du SPANC

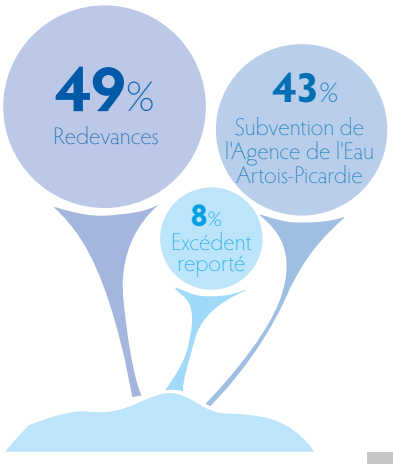

Politique eau, exemple concret de réalisation à Avricourt :

L'Avre y court mais ne déborde plus

La commune d'Avricourt a toujours été sujette au phénomène inondations. Cette mention figure dans les tablettes d'histoire locale. Après plusieurs années de réflexion et de démarche, les travaux de détournement de l'Avre ont pris fin en novembre 2015.

Monsieur Roger Parzybut, Maire d'Avricourt, nous fait part du contexte et de la réalisation des travaux de l'Avre. Nous sommes en décembre 1990, les éléments naturels provoquent des débordements et la crue s'installe dans le centre bourg, en particulier devant la mairie et l'église. Avec l'aide de la DDA* de l'époque, des travaux de curage et de nettoyage sont réalisés en 1993.

Après un calme climatique de quelques années, l'épisode de 2001, avec ses pluies incessantes de mars puis les orages de juillet, provoquent des débordements. De nouveaux travaux de nettoyage de la rivière sont réalisés.

L'Avre, affluent de la Somme, prend sa source dans l'Oise (bois de Crapeaumesnil et bois d'Avricourt). La commune d'Avricourt décide d'adhérer au syndicat mixte de la Somme, AMEVA, qui lance une étude pour trouver des solutions à ce problème récurrent. Courant 2013, le projet est écrit : **il consiste à détourner la rivière afin d'éviter la traversée du village sous lequel l'Avre est busée, en créant un fossé.**
Après quelques batailles et négociations, ces travaux, réalisés pour répondre à l'intérêt général, se terminent en novembre 2015. Financement : 40% Agence de l'eau Artois-Picardie ; 40% Département de l'Oise et 20% Commune.

Depuis, la commune a subi deux épisodes très pluvieux au début du mois de mars et début juin 2016 avec des débordements habituels en amont du cours de la rivière (champs inondés pouvant naturellement constituer des zones d'expansion des crues). Malgré une côte de niveau élevée, il n'y a pas eu de débordements dans le centre bourg, ce qui est encourageant !

Courant 2016, en associant les enfants d'Avricourt, un conservatoire des essences régionales sur les berges du nouveau cours va être créé et le marais valorisé. Le verger partagé continue de se développer dans les parties disponibles.

Rappel

L'entretien des fossés et des cours d'eau est une obligation pour les propriétaires riverains.

Une déclaration ou une demande d'autorisation est à faire préalablement auprès des services de l'État.

DDA : Direction Départementale de l'Agriculture

Acroterre
construction écologique
www.acroterre.net

Constructions
Ossature Bois
Basse Consommation

rue de Misacard, en sortie de LASSIGNY direction COMPIEGNE
03 44 43 15 00 - contact@acroterre.net

BLM DIVES

COUVERTURE
PLOMBERIE
CHAUFFAGE
ENERGIES RENOUVELABLES
TOUS TRAVAUX MAÇONNERIE RÉNOVATION
PANNEAUX PHOTOVOLTAÏQUES

« L'énergie est notre avenir, économisons-là »
9, RUE DE LA DIVETTE 60310 DIVES
Fax : 03 44 43 66 94 - blm.dives@wanadoo.fr
TÉL. 03 44 43 66 87

LA CAVE À BIÈRES
13 place Saint Jacques - 60400 NOYON - **Tél : 03 44 09 10 77**

O'PTIT CAVISTE
152 rue Georges Latapie - 60490 RESSONS SUR MATZ
Tél : 03 64 21 79 18

Prêt de Pompe à Bières pour : *Particuliers, Associations, Mairies, CE, Brocante.*
Vin BIB et bouteilles, Bières, Alcool, Champagne.
Coffrets cadeaux, Produits PICARD, Service dépôt avec reprise de Non Consommés.

CES
Centre d'Étude de la Sécurité

Générateur de fumées
C.E.S B8

Spécialiste depuis 1978

Efficacité garantie à 100%

«EMPÊCHONS L'INTRUS DE VOIR»
LE SEUL MOYEN ABSOLU DE LE NEUTRALISER

Centre d'Étude de la Sécurité
41, place André Léger - BP 12 - 60490 RESSONS-SUR-MATZ
alarme.video60@orange.fr - Tél. : 03 44 42 58 74 / 03 44 86 14 57

Patrice Dupront
06 29 89 14 59

Auto-Entrepreneur
Avantage fiscal pour les particuliers

Peinture & Décoration
Ravalement
Revêtement sol & mur

307 rue Manceau - 60310 Laberliere - **dupront.pat@gmail.com**

20 ans d'expérience

ENTREPRISE
TALMANT
Électricité générale
Dépannage - Chauffage électrique
Gestion d'énergie

6, rue Verte - 60310 AMY
Port. : 06 25 83 78 70 - Tél. : 03 22 98 08 54
Fax : 03 23 36 48 72
entreprise-talmant@orange.fr

PRO ET PARTICULIERS

Redonnez à votre voiture son éclat d'origine

Nettoyage complet
intérieur/extérieur

Rénald'Auto
NETTOYAGE AUTOMOBILE À DOMICILE
09 82 59 64 24 - 06 59 93 31 35

MAIRIE INFO
ÉDITEUR DE PUBLICATIONS **OFFICIELLES**
COLLECTIVITÉS TERRITORIALES & OFFICES DE TOURISME

Optimisez votre visibilité auprès des Citadins du Pays des Sources... **Réservez vous aussi votre espace publicitaire** dans le prochain numéro du magazine du Pays des Sources !

Chef de Publicité Territorial : **Christine DOOLAEGHE**
Email : cdoolaeghe-pds@sfr.fr
✆ **06 09 62 78 95**

Mairie Info - 45 rue de l'Est
92100 Boulogne-Billancourt
Email : info@mairieinfo.fr
✆ 01 46 05 36 36

www.mairieinfo.fr

ENTREPRISE BERTHE
PLOMBERIE - CHAUFFAGE
POMPE A CHALEUR
TOUT A L'EGOUT
CUVILLY- 03 44 96 03 96
www.entreprise-berthe.com

L'histoire du Ballon d'or

Un ballon en Or !! Mais pour quoi faire ? Le ballon d'or a été créé par le magazine France Football en 1956.

À sa création, cette récompense était appelée « Ballon d'or France Football » et le jury était composé que de journalistes spécialisés. En 2010, il fusionne et devient le « FIFA ballon d'or ». Le jury est maintenant composé de journalistes, de sélectionneurs et des capitaines de sélections nationales.
Le ballon d'or est attribué au joueur de football considéré comme le meilleur joueur de l'année en cours.
Par exemple, Lionel Messi l'a gagné 4 fois de suite en 2009, 2010, 2011 et 2012 et un autre en 2015.
À l'origine, le ballon d'or était réservé aux joueurs européens. En 2007, il a été ouvert à l'ensemble des joueurs du monde entier même si c'est bien souvent un joueur qui évolue en Europe qui le remporte régulièrement.
Le ballon d'or est trempé dans un bain d'or, estimé à des milliers d'euros.
Le ballon d'or pèse une douzaine de kilos. Il mesure 31 cm de haut et 23 cm de large.

Des ballons d'or pour des joueurs en or…

© Getty Images

La culture de la « Patate »

Les pommes de terre aussi appelées « patates » (ou en picard les Truches) sont cultivées pour leurs tubercules qui sont comestibles. Il y a 1 294 variétés de patates inscrites au catalogue communautaire européen et 192 au catalogue officiel français, chiffres de 2010.
Le secteur de la pomme de terre occupait en 2009 une superficie de 164 000 hectares pour une production de 7,2 millions de tonnes de ch'patate.
La consommation moyenne par habitant de 86 kg/an en Europe.
Les pommes de terre sont semées à la mi-mars jusqu' à la mi-mai et sont récoltées 90 à 120 jours plus tard pour le bonheur des Français…

Yannis et Antonin

Retour à la féodalité

Le site de la Tour Roland à Lassigny est un vaste projet de reconstitution d'une ancienne tour et d'un ancien village existant au début du XIIe siècle à Lassigny dans l'Oise. Cette tour existait auparavant sous un système de féodalité *(système politique dans lequel l'autorité centrale s'associe avec les seigneurs locaux et ceux-ci avec leur population selon un système complet d'obligations et de services.)*
Les membres de l'association Sauvegarde du Patrimoine reconstituent la tour en utilisant les mêmes moyens et matériaux qu'à l'époque. Ils ont créé aussi des activités dans le village comme la taille de pierre, le moulin à grain, la maison du potier et une forge…
Une fois terminée, la tour Roland fera 3 étages en hauteur.
Une quinzaine d'enfants rejoint chaque vendredi les animateurs bénévoles, à raison de deux enfants par métier artisanal. Les écoliers s'initient soit sur le site, soit en classe aux différents métiers, puis ils repartent avec leur réalisation. Une occasion ludique de découvrir la vie au Moyen Âge.

Sophie, Élodie, Laura, Auxilie, Louane

Les dangers de la cigarette

Le pire de tous les dangers c'est de commencer!!!

Le créateur d'un des plus grands fléaux du monde s'appelle James DUKIN. Il était composé d'un cylindre de papier et, à l'intérieur, des feuilles de tabac hachées.
Les dangers du tabagisme chez les jeunes augmentent d'année en année. Chaque jour dans le monde, entre 80 000 et 100 000 jeunes deviennent dépendants au tabac. Le tabagisme est à lui seul, la principale cause de décès évitable dans le monde (cancers des poumons, cancer de la langue…) surtout pour les jeunes qui fument de plus en plus tôt. En effet, plus de 17 % des jeunes âgés de 12 à 25 ans consomment du tabac sous toutes ses formes (les pipes, bidis, les cigarettes roulées ou la chicha).
Même les jeunes qui ne fument pas peuvent être affectés, on appelle cela le tabagisme passif.
Dans notre pays, 1 million de personnes sont exposées au tabagisme passif (2 500 à 3 000 personnes meurent chaque année par des maladies respiratoires). Selon une étude publiée par le British médical journal, chaque cigarette fumée réduit de 11 minutes l'espérance de vie. Mais il ne dégrade pas que la santé des hommes, il dégrade aussi celle de l'environnement.

Quelques chiffres
✔ Plus de **5 millions d'hectares de forêts sont détruits** chaque année pour sécher le tabac.
✔ **4 300 milliards** de mégots sont jetés dans la nature autour du globe, malheureusement, les filtres ne sont pas biodégradables et contiennent de nombreuses substances toxiques.

Pour le bien de la nature, de votre santé et de celle de votre entourage, ne commencez jamais !

Sources : https ://www.notre-planete.info/environnement/pollution_air/tabac-sante.php

Lucas et Thomas

Entreprise de Nettoyage

DESHAYES Jean-Paul

Nettoyage de locaux
Moquettes, vitres
Tous lessivages

7, rue Daniel Choquet - 60157 Elincourt Ste Marguerite
Tél / Fax : 03 44 96 02 83

Boyer Paysage SARL

On aime vous faire plaisir, on vous récompense avec notre professionnalisme !!

Appelez au
07 50 31 62 29

*** élégage, tonte, abatage, encore plus de prestations et des idées pleins la tête pour vos créations**

93 rue de l'Eglise
60162 Vignemont
07 50 31 62 29
boyerpaysage@yahoo.fr

Boyer Paysage SARL
Création et entretien de parc et jardin, devis gratuit
boyerpaysage@yahoo.fr

André LASORNE

Fabricant de
Gouttière aluminium corniche
sans joint soudure - (20 couleurs au choix)

NEUF et RÉNOVATION

5, rue de Chantereine - 60310 CANDOR
Tél. 03 44 43 23 20 - Port. 06 11 27 15 37

EURL MALCHUS

PLOMBERIE
CHAUFFAGE

malchus@sfr.fr
85 rue de l'ile d'Elbe 60280 VENETTE
03.44.09.27.05 06.20.53.95.77

SICAE oise

DISTRIBUTION ET FOURNITURE D'ÉLECTRICITÉ
32, rue des Domeliers - BP 70525
60205 COMPIÈGNE Cedex
Tél. : 03 44 92 71 00 - **www.sicae-oise.fr**

Du sol au plafond un professionnel à votre service

Sarl Frédéric MOREL

Peinture intérieur et extérieur
Revêtement mural et sol
Peinture décorative
Aménagement d'intérieur
Pose de toile tendu plafond et mur

fcmorel@free.fr

06 51 63 64 36 - 03 44 40 30 33 09
4 rue des Corneilles - 60490 ORVILLERS-SOREL

ORDRE DES EXPERTS-COMPTABLES

CABINET ALP

Expertise comptable
Commissariat aux comptes

Un expert-comptable près de chez vous sur qui compter !

185, rue Georges Latapie - 60490 Ressons sur Matz
Tél : 03 44 83 15 79

Bougez avec Anim'jeunes!

C'est l'été, il fait chaud, c'est agréable ! Finis les cours, finie l'école, finis les devoirs ! Place aux loisirs et à la détente entre copains !
Le service Anim'Jeunes renouvelle l'Eté des jeunes et vous propose des activités ludiques de sports et de loisirs pour les ados.

LE PASS'ÉTÉ
Nombreux avantages

Accès gratuit
pour les activités de proximité et la Plage à Lassigny

10€

Réductions
pour les sorties, les stages...

Les séjours ne sont pas concernés par ces réductions.
Pass'été à retirer dans les centres sociaux et à présenter à chaque activité.
Prévoir une photo d'identité.

Les séjours

Séjour nautique
(14-17 ans)
Du 18 au 22 juillet
Camping au Château d'Olonne (Vendée)
Au programme
Sortie en mer, planche à voile, baignade, arbo escalade, veillées et grands jeux...
Encadré par des animateurs diplômés.
Participation : 220 €
Certificat de non contre indication à la pratique des activités multisports et nautiques.

Séjour montagne
(12-15 ans)
Du 1er au 5 août
Hébergement dans un centre de vacances à Superbesse (Auvergne)
Au programme
Luge d'été, glisse sur herbe, espace aqualudique, baignade dans les lacs, randonnées, VTT, tennis, golf, téléphérique, balade médiévale. Des veillées sont prévues tous les soirs.
Encadré par des animateurs diplômés.
Participation selon le barème CAF.
Certificat de non contre indication à la pratique des activités multisports.

Séjour sports et aventure
(12-15 ans)
Du 25 au 29 juillet
Camping à Choisy-au-Bac
Au programme
Tir à l'arc, grands jeux, téléski, canoë, baignade, arbo escalade, randonnées VTT (à apporter) et veillées tous les soirs !
Encadré par des moniteurs diplômés.
Participation selon le barème CAF.
Certificat de non contre indication à la pratique des activités multisports.

Séjour itinérant en péniche
(14-17 ans)
Du 8 au 13 Août
Hébergement sur la péniche
Au programme
Pilotage et matelotage. Des activités de sports et de loisirs sont prévues à chaque escale. Kayak, kayak-polo, baignade, volley, badminton, pêche, veillée musicale, astronomie et bien d'autres encore.
Encadré par des animateurs diplômés.
Participation selon le barème CAF.
Certificat de non contre indication à la pratique des activités multisports.

Pour les séjours

- Renseignements et inscriptions dans les centres sociaux de Lassigny et Ressons-sur-Matz
- Se munir de l'avis d'imposition 2015 sur les revenus 2014 • Brevet 50m obligatoire
- Participation selon les ressources des familles et le nombre d'enfants à charge
- Barème CAF de 40 à 140€ + forfait alimentation de 15 à 30€ selon le séjour.

Les animations de proximité

Tournoi foot salle

Mercredi 6 juillet
Gymnase de Ressons
Par équipe de 5 joueurs
Prévoir baskets propres

Tournoi Fifa

Mercredi 6 juillet
Salle des fêtes de Thiescourt

Lasergame de plein air

Vendredi 8 juillet
Base randonnée d'Élincourt-Sainte-Marguerite

Soirée DJ'

Vendredi 8 juillet
Salle des fêtes de Lagny
Rdv à partir de 19h
Participation : 1€ ou gratuit avec le Pass'été

Soirée Cluedo

Mercredi 27 juillet
Site médiéval de la Tour Roland à Lassigny
Rendez-vous sur place de 20h à 22h

Inscriptions sur place de 14h à 18h. (avec autorisation parentale à découper dans le programme)
Participation : 1 €/jour ou gratuit avec le Pass'été

Les stages

Participation 5€ ou 3€ Pass'été

Mountain board

à Venette
Mercredi 6 juillet et vendredi 8 juillet
Départ : • Lassigny 9h • Ressons 9h15
Retour : • Ressons 12h30 • Lassigny 12h45
Prévoir vêtements confortables.
Prêt des protections sur place.
Prévoir une boisson et un encas.

BMX à Clairoix

Mardi 12 juillet et mercredi 13 juillet
Départ : • Lassigny 9h • Ressons 9h15
Retour : • Ressons 12h30 • Lassigny 12h45
Prévoir pantalon et manches longues.
Prêt du vélo et protections sur place.
Prévoir une boisson et un encas.

Stage médiéval

Du lundi 18 au vendredi 22 juillet
Rendez-vous sur place de 10h à 17h
Prévoir pique-nique et goûter

Les sorties bus

Walibi **Jeudi 7 juillet**

Participation : 25€ - Pass'été : 20€
Prévoir pique-nique et goûter
Départ Lassigny : 8h - Ressons : 8h15
Retour Ressons : 19h45 - Lassigny : 20h

Les sorties minibus

Participation : 10€ - Pass'été 8€

Laser bowling

Mercredi 6 juillet
Départ : • Lassigny 13h15 • Ressons 13h30
Retour : • Ressons 16h15 • Lassigny 16h30

Cinéma & Karting

Vendredi 8 juillet
Départ : • Lassigny 12h45 • Ressons 13h
Retour : • Ressons 17h15 • Lassigny 17h30

Cinéma & laser

Mardi 12 juillet
Départ : • Lassigny 12h45 • Ressons 13h
Retour : • Ressons 17h • Lassigny 17h15

Accrobranche

Mercredi 13 juillet
Départ : • Lassigny 13h • Ressons 13h15
Retour : • Ressons 17h • Lassigny 17h15

Tir à l'arc - Rando Kayak

Vendredi 15 juillet
Départ : • Ressons 9h45 • Lassigny 10h
Retour : • Lassigny 17h15 • Ressons 17h30
Brevet de natation de 50 mètres.
Prévoir pique-nique et goûter ; serviette, maillot de bain, casquette, coupe-vent, vêtement de rechange et paire de vieilles baskets.

Cinéma & Bowling

Mardi 26 juillet

Départ : • Lassigny 12h45 • Ressons 13h
Retour : • Ressons 17h • Lassigny 17h15

Karting & Laser

Mercredi 27 juillet

Départ : • Lassigny 13h15 • Ressons 13h30
Retour : • Ressons 16h30 • Lassigny 16h45

14-17 ans

Chantier jeunes

Pour cette édition 2016, nous aurons besoin de toi pour réhabiliter **le jeu d'arc à Canny-sur-Matz**.
Tu pourras t'impliquer activement dans la vie du chantier et participer à la sauvegarde du patrimoine local.

Au programme

2 semaines de chantier, sur la commune de Canny-sur-Matz, encadré par des animateurs et techniciens du Pays des Sources.
Restauration et consolidation de charpentes, maçonnerie, travaux d'embellissement, des animations et une journée loisirs en contrepartie.
L'hébergement se fera en camping dans le parc du gymnase à Lassigny.

✗ Pour plus d'infos, nous consulter
✗ Brevet de natation de 50 mètres
✗ Participation : 50 €

nouveauté !

Accueil Ados Lassigny et Ressons

Un accueil qui répond aux besoins des familles !

Pendant l'été, les animateurs du service Anim'Jeunes **t'accueillent à partir de 8h** jusqu'au début de ton activité.
Exemple : tu souhaites participer au tournoi de foot en salle à Ressons ou au tournoi FIFA à Thiescourt. Tes parents te déposent au Centre Social de Lassigny ou de Ressons à partir de 8h00 et à 13h30, les animateurs te transportent sur le lieu de l'activité.
Pour tes parents qui travaillent, c'est génial !
Participation : 1€ par jour
Prévoir pique-nique - Accueil réservé uniquement aux jeunes inscrits aux activités prévues dans le programme.

Renseignements et Inscriptions

Permanences d'inscriptions à partir du 25 juin uniquement aux jours et horaires suivants :
du mardi au vendredi
de 9h00 à 12h00 et de 13h30 à 17h30
le samedi de 9h00 à 12h00
ou sur rendez-vous
Attention : aucune inscription par téléphone

Centre social et culturel de Lassigny
Mickael FARIA : 03 44 43 51 60
Centre social rural de Ressons-sur-Matz
Antonin TELLIER : 03 44 42 71 13

Autorisation Parentale

Pour les inscriptions sur place uniquement

Nom .....
Prénom .....
Date de naissance .....
Commune .....
Tél en cas d'urgence .....

Choix des activités
Cochez les cases souhaitées

☐ Tournoi de foot en salle
Gymnase de Ressons
☐ Tournoi Fifa
Salle des fêtes de Thiescourt
☐ Lasergame de plein air
Base randonnée d'Élincourt-Ste-Marguerite
☐ Soirée Cluedo
Site médiéval de la Tour Roland
☐ Soirée DJ - Salle des fêtes de Lagny

AUTORISATION PARENTALE

Je soussigné(e)

.....

Responsable légal de l'enfant

.....

✖ J'autorise mon enfant à participer aux activités d'Anim'Jeunes et à être transporté en minibus par les animateurs du service.
✖ Je certifie sur l'honneur que les vaccins de mon enfant sont à jour.
✖ J'autorise la direction de l'Accueil à prendre toutes les mesures d'urgence en cas de maladie ou d'accident.
✖ Je suis informé que mon enfant doit disposer d'une assurance individuelle de responsabilité civile.
✖ J'autorise mon enfant à quitter l'activité avant l'horaire défini sur le programme :

☐ Oui ☐ Non

✖ J'autorise expressément la captation et la diffusion des photos de mon enfant, réalisées dans le cadre des activités du Service Animation Jeunes de la Communauté de Communes du Pays des Sources.
✖ Je reconnais avoir connaissance de l'utilisation qui en sera faite : expositions, illustration, d'articles de presse, site web, blog, brochure sur les activités de l'Anim'Jeunes.

Durée : la durée de l'exploitation est **illimitée**.

Signature :

Retrouve ton programme sur Facebook : Anim'jeunes ou en téléchargement sur le site www.cc-pays-sources.org

Viens à la Mission Locale !

1ère visite sans rendez-vous

MISSION LOCALE COMPIEGNE

Tu as de 16 à 25 ans, tu es sorti de scolarité

1ère visite sans rendez-vous

Tu peux être aidé dans :

- ton orientation
- ta recherche d'emploi
- ton projet de formation
- ta vie quotidienne (logement, santé, mobilité…)

HORAIRES

Du lundi au jeudi :
8h30 à 12h30
13h30 à 17h30

Vendredi :
8h30 à 12h30
13h30 à 16h30

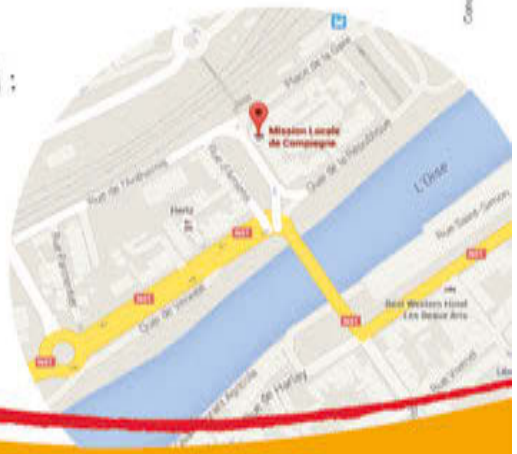

14, rue d'Amiens
60200 COMPIEGNE
Tél : 03 44 36 34 44
missionlocale.compiegne@wanadoo.fr

Mission Locale de Compiègne

Conception : SPACE STORIES / Campagne • Ne pas jeter sur la voie publique.

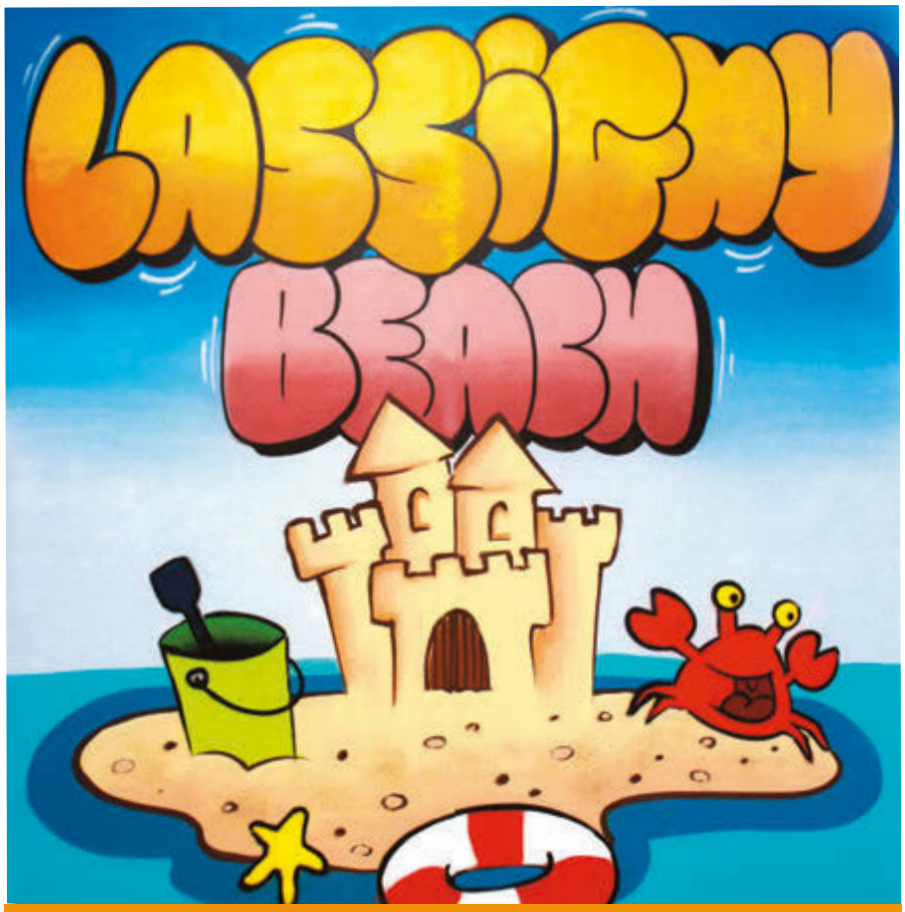

Du 12 au 30 juillet 2016 de 10h à 19h

Pour cette édition 2016, vos animateurs vous promettent un programme varié pour toute la famille ! Venez découvrir des jeux, des grands jeux, des initiations sportives et des animations pour les petits et les grands.

Tous les jours, **de 10h à 19h**, les animateurs vous proposent des activités variées avec des journées à thèmes.

En accès gratuit

La Plage de sable fin : Une vaste étendue de 450 t. de sable fin en accès libre.
Plage des Bout'Choux : réservée aux 0 à 6 ans
Les piscines : 2 piscines et 1 pataugeoire. Les créneaux horaires sont définis sur place par tranche d'âge. **(Fermées le dimanche)**
Grands jeux : grands jeux à thème proposés par les animateurs
Animation sur le sable : châteaux de sable, concours de billes
Sports et jeux d'eau : tous les jours selon la météo
Structures gonflables : parcours western et parcours dauphin
Espace de jeux : tennis de table, baby-foot, trampolines, basket-ball.
Bassin mini bateaux : Mini-voilier, optimiste, Yacht pour les 4-6 ans avec le club de voile de Tergnier.
Tir à l'arc : Initiation avec un moniteur diplômé
Arbo escalade : parcours dans les arbres, tyroliennes
Initiations sportives : Peteca, Speedminton, Ultimate
Atelier créatif avec Aelle : Scrapbooking, carterie….
Capoeira : Initiation et démonstration avec la casa dos Senzaleiros
Picardie en ligne : Initiation autour du jeu vidéo

Participation 1€ ou Activités gratuites avec le pass'été

Lasergame de plein air : terrain de paintball laser avec structures gonflables
Mini moto : Parcours d'initiation
Poney-club : **4-14 ans** sur inscription. Places limitées.
Tournois sportifs *(Beach soccer, beach volley, beach rugby, sandball, badminton)* sont à 1 € ou gratuits avec le Pass' été.
Inscription : 1/2 heure avant le tournoi :

- **Beach Soccer :** par équipe de 4,
- **Badminton :** par équipe de 2,
- **Beach-Volley :** par équipe de 3,
- **Beach Rugby :** par équipe de 5,
- **Sandball :** par équipe de 4,
- **Pétanque :** en doublette.

Programme de la Plage

Mardi 12 juillet 2016
Euro 2016
14h30 : Tournoi de Beach soccer
14h00-18h30 : Mini Yacht
18h30 : Inauguration de la Plage

Mercredi 13 juillet 2016
La Révolution Française
14h00 : Grand jeu kermesse 1789
14h00-18h30 : Mini Yacht
20h00 : Veillée du 13 juillet

Vendredi 15 juillet 2016
Disney
14h00 : Grand jeu - Sauvez Clochette
14h00-18h30 : Mini Yacht - Mini moto
20h00 : Soirée des animateurs - karaoké

Samedi 16 juillet 2016
Espionnage
14h00 : Grand jeu - Mission impossible
14h00-18h30: Tournoi de Beach rugby
20h00 : Soirée Casino Royal

Dimanche 17 juillet 2016
Relax
10h-17h : Tournoi de pétanque

Lundi 18 juillet 2016
Super héros
14h00 : Grand jeu - Rallye Marvel
14h00-18h30 : Arboescalade - Mini Yacht

Mardi 19 juillet 2016
Animations sur le sable
14h00 : Tournoi de Beach volley
14h00-18h30 : Arboescalade - Mini Yacht
14h00-18h30 : Picardie en ligne (PEL)
16h-18h : Initiation et démo de Capoeira

Mercredi 20 juillet 2016
Star Wars
14h00 : Grand jeu - Bataille spatiale
14h00-18h30 : Arboescalade - Mini Yacht
14h00-18h30 : Lasergame de plein air
14h00-18h30 : Jeux vidéos Picardie en ligne
20h00 : Veillée astronomie

Jeudi 21 juillet 2016
Animations sur le sable
14h00 : Tournoi de Sandball
14h00-18h00 : Atelier créatif
16h-18h : Initiation et démo de Capoeira

Vendredi 22 juillet 2016
Aquaslop
14h00 : Grand jeu - Le retour de la vachette
14h00-18h30 : Arboescalade - Mini Yacht - Picardie en Ligne (PEL)
20h30 : Soirée Bavaroise, Die Tyroler Tanz Orsches ter

Samedi 23 juillet 2016
Animations sur le sable
14h00 : Tournoi de Street basket
14h00-18h30 : Arboescalade - Mini Yacht
20h00 : Soirée Concert Rock on the Beach avec Requiem (Groupe de Los Angeles) et Sweety smarties

Dimanche 24 juillet 2016
Relax
10h-17h : Tournoi de Beach soccer

Lundi 25 juillet 2016
Piraterie
11h00-12h00 : Poney club
14h00 : Grand jeu - Chasse au trésor
14h00 : Tournoi de tennis de table - Mini Yacht

Mardi 26 juillet 2016
Jeux olympiques
11h00-12h00 : Poney club
14h00 : Grand jeu - Rio 2016
14h00-18h30 : Mini Yacht

Mercredi 27 juillet 2016
Terreur sur la plage
11h00-12h00 : Poney club
14h00 : Grand jeu - Peur sur la Plage
14h00-18h30 : Tir à l'arc - Mini Yacht
20h00 : Mystère à la Tour Roland

Jeudi 28 juillet 2016
Découverte du monde
11h00-12h00 : Poney club
14h00 : Tournoi de Beach soccer
14h00-18h30 : Tir à l'arc
10h00-18h30 : Grand jeu - Pekin express (Journée des centres de loisirs)

Vendredi 29 juillet 2016
Animations sur le sable
11h00-12h00 : Poney club
14h-18h30 : châteaux de sable-tournoi de billes
20h : Soirée Cabaret avec Hervé ISOREZ & Jérémy CIROT

Samedi 30 juillet 2016
Sous les tropiques
14h00 : Tournoi de badminton
20h00 : Soirée Antillaise
Concert, danse et musique Antillaise

Programme téléchargeable sur www.cc-pays-sources.org et sur le facebook Anim'jeunes

Les soirées à partir de 20h

Les soirées sur la Plage sont des moments forts de la Plage à vivre en famille !

Restauration sur place et menu à thème (sur réservation)

Mercredi 13 juillet : **Veillée du 13 juillet**

Vendredi 15 juillet : **Soirée Karaoké**

Samedi 16 juillet : **Soirée Casino**

Mercredi 20 juillet : **Veillée astronomie**

Vendredi 22 juillet : **Soirée Bavaroise**

Samedi 23 juillet : **Soirée Concert Rock on the Beach**

Mercredi 27 juillet : **Mystère à la Tour Roland**

Vendredi 29 juillet : **Soirée Cabaret avec Jérémy Cirot & Hervé Isorez**

Samedi 30 juillet : **Soirée Antillaise**

Ambiance maximum assurée !

À la Paillote

Les repas et les encas vous sont proposés par l'Association **Lassigny Beach.** Elle aura le plaisir de vous accueillir tous les jours de 10h00 à 19h00 et jusqu'à minuit lors des soirées. Venez gouter leurs fameuses crêpes, gaufres, glaces et autres friandises.
Chaque jour, un menu différent est concocté et des plats sympas sont proposés lors des soirées.

Au menu des soirées :**
Soirée Casino Royal : Andouillettes
Soirée Bavaroise : Jambon braisé bavarois
Cabaret avec Jérémie Cirot et Hervé Isorez : Moules frites
Soirée antillaise : Menu antillais

Menu classique tous les jours : Saucisses, merguez, grillades

****Menu en soirée sur réservation** par courriel à lassignybeach@gmail.com ou au 06 59 33 19 49

Menu complet sur Internet !

Espaces Publics Numériques gratuits pour tous !

Cet été, Picardie en ligne s'installe sur la Plage

Les animateurs du service Picardie en Ligne seront sur La Plage à Lassigny chaque après-midi du **19 au 22 juillet** pour proposer différentes activités. C'est la deuxième année, que le service s'installe à l'extérieur pour vous proposer une expérience unique.

Au programme :

✔Jeux en réseaux
✔Montage vidéo, (truquiste : incrustation d'images sur fond vert)
✔Card bord (lunette virtuelle 3D)
✔Imprimante 2D
✔Mapping (Projection vidéo sur des formes fixe, exemple cube).

Inscription sur place auprès des animateurs Picardie en Ligne.

Les sites ouverts en juillet et septembre

Dans les salles Picardie en Ligne, les animateurs vous proposent la découverte et l'initiation à l'outil informatique et aux nouvelles technologies.
Ils peuvent vous guider dans la mise en route de votre équipement ainsi que vous conseiller dans les différents choix de logiciel ou application (Antivirus et logiciel libre…).

Windows 10

Windows 10 vous effraie ! Les animateurs vous aident dans la mise à jour des anciennes versions vers la nouvelle version de Windows. **Vous pourrez aussi vous familiariser avec la nouvelle interface.** Prenez contact avec les animateurs ou venez dans un de nos espaces dédiés à l'informatique.

Les animateurs :
Kévin Roquencourt au 06 86 56 84 57 ou
Benjamin Dayras au 06 75 19 09 37

Horaires en juillet* et septembre :

*Sauf du 19 au 22 juillet, sites fermés pour cause de Plage.

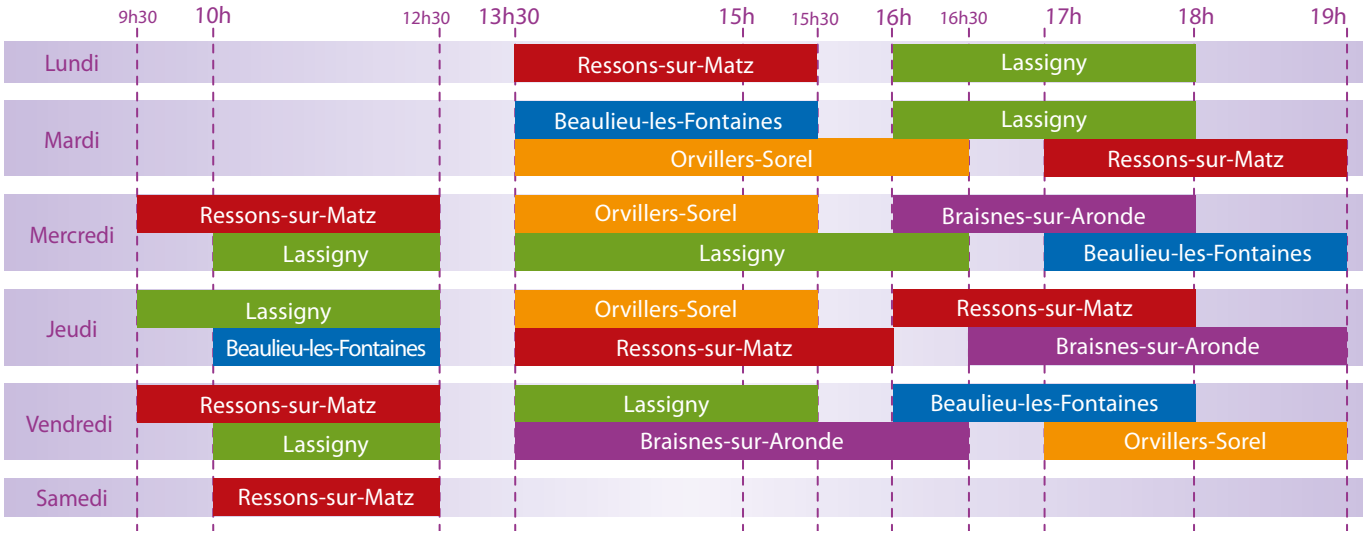

Les sites Picardie en Ligne seront fermés du 1er au 27 août 2015 inclus.

La recyclerie du Noyonnais, un partenaire du recyclage :

La collecte des encombrants sur rendez-vous

Depuis 2010, le Pays des Sources en partenariat avec la recyclerie du Pays Noyonnais propose un service de collecte sur rendez-vous. Seuls les objets réutilisables sont collectés. La recyclerie aide à l'insertion professionnelle et permet à la population d'acquérir des objets en bon état à prix modiques.

Comment ça fonctionne ?

Prenez rendez-vous avec la recyclerie de Noyon au :

03 44 09 70 30

du lundi au vendredi

de 9h à 12h et de 14h à 17h30

Un camion de la recyclerie collectera vos encombrants chez vous aux heures fixées avec la recyclerie.
Le tonnage maximum autorisé par habitation est de 10 m³.

Chaque année, ce service ramasse près de **13 tonnes** d'encombrants et cela coûte près de **6 500 € par an** à la collectivité. En comparaison, le coût du ramassage des encombrants revient à près de 500 €/tonne alors que celui des Ordures ménagères et du tri revient à 246 €/tonne. **Un service qui permet aux plus démunis et aux plus âgés de pouvoir se débarrasser d'objets encombrants qu'ils n'auraient pas pu transporter seuls.**

Les déchets autorisés :

Tout objet non collecté avec les ordures ménagères pour des raisons d'encombrement ou de poids
(ballon d'eau chaude, palette de bois,...),
les objets réparables, réutilisables
(machine à laver, petit électroménager, livre, vélo, meuble, vaisselle,...),
tout objet provenant d'un déménagement.

Les déchets exclus de la collecte :

Les déchets ménagers spéciaux
(pot de peinture, solvant...),
les gravats
(plâtre, terre, pierre, déchet de construction...),
les déchets végétaux,
les déchets d'entreprises et commerçants,
les déchets automobiles *(pneumatique, pièce de carrosserie...),*
les matelas, les D3E* irrécupérables,...

Le geste déchetterie

Pour les déchets exclus, pensez à utiliser le réseau de **déchetteries** du Syndicat Mixte de la Vallée de l'Oise ou les réseaux parrallèles *(ferrailleur, magasin, filière spécifique,...)* pour traiter et valoriser ces déchets.

La Recyclerie du Pays Noyonnais à Noyon, Tél au 03 44 09 70 30
http://recyclerie.wix.com/recyclerie-noyon

D3E : Déchet d'équipement électrique et électronique

Ça se décide ?

Conseil du 30 mars 2016 :

Présentation et approbation des comptes de gestion, des comptes administratifs 2015 et du budget prévisionnel 2016

Les Comptes de Gestion 2015 du budget principal et des budgets annexes (BIL, PAEI et SPANC) ont été approuvés. Le Conseil a validé les Comptes Administratifs 2015 du budget principal et des budgets annexes (BIL, PAEI et SPANC). Le budget principal 2016 et les budgets annexes ont été adoptés.

Fiscalité 2016

Les taux d'imposition votés pour 2016 sont identiques à ceux des années précédentes :

Taxe d'Habitation : 6,90 %

Taxe Foncière — Bâti : 7,51 %

Taxe Foncière — Non Bâti : 21,39 %

Cotisation Foncière des Entreprises : 6,63 %

Fiscalité Professionnelle de Zone : 24,88 %

Désignation de représentants de la Communauté de Communes du Pays des Sources au Comité de programmation Leader 2015-2020

Le Conseil a désigné Messieurs Sébastien NANCEL et Jean-Pierre VRANCKEN comme délégués titulaires et Monsieur Gilles AMBEZA et Monsieur Jean-Louis BOITIEUX comme délégués suppléants du collège public au Comité de Programmation LEADER, lesquels représenteront le territoire de la Communauté de Communes.

Programmation Voirie 2016

Le Conseil a validé la programmation 2016 des travaux d'entretien des voiries et des petits aménagements (voir tableau, ci-contre). Ces travaux correspondent à un devis estimatif de 421 684,22 € TTC . La programmation des travaux et la maîtrise d'œuvre ont un coût de 18 655,20 € TTC.

Cette année, 5 petits projets d'aménagement seront réalisés à Antheuil-Portes, Biermont, Crapeaumesnil, Canny-sur-Matz et Marquéglise.

Liste des travaux d'entretien des voiries 2016 :

Commune	Nom rue	Montant en TTC
Antheuil-Portes	**Réaménagement de la Place de la mairie**	**7 539,12€**
Avricourt	Rues du Vieux Moulin, d'en Bas, du Petit Ourscamp, liaison avec rue de l'église	8 835,60 €
Baugy	Rue de la Cavée Castelin et de l'Abreuvoir	7 636,80 €
Belloy	Rue de la rue du Bois, Chemin de Beauchemont, Chemin Vert	516,82 €
Biermont	**Aménagement Place Mairie**	**11 313,12 €**
Boulogne-la-Grasse	Ruelle Jacquette	3294,48 €
Boulogne-la-Grasse	Rue du Mesnil suivie de la rue Brice puis route de Fécamp jusqu'à sortie de village	13 343,09 €
Braisnes-sur-Aronde	Rue René Legrand	15 087,12 €
Candor	Route de Lagny et Chemin du Sanglier	8 507,93 €
Cannectancourt	Rue de la Mairie, Place du Barlet et rue D'Orval	9 870,32 €
Canny-sur-Matz	**Aménagement face à la Mairie et rue de Picardie**	**13 053,60 €**
Canny-sur-Matz	Rue du Fond du Sac	1 821,20 €
Conchy-les-Pots	Rue de Flandre	8 110,99 €
Conchy-les-Pots	Rue de la Marlière	13 469,18 €
Crapeaumesnil	**Projet aménagement devant le monument aux morts**	**27 692,72 €**
Cuvilly	Route de l'Eglise à la RD 938 en direction de Lataule	8 369,40 €
Dives	Rue de la Gare	4 084,80 €
Dives	Rue de la Martinette (réparations)	3 010,32 €
Élincourt-Ste-Marguerite	Rue du Rhosnes	9 670,32 €
Élincourt-Ste-Marguerite	Rue de la Maladrerie	2 375,40 €
Évricourt	Route de Cuy	7 442,33 €
Gournay-sur-Aronde	Rue de la Garenne (hameau de St Maur).	239,76 €
Hainvilliers	Rue Perdue	11 655,89 €
La Neuville-sur-Ressons	Rue du Capitaine Maillard	12 964,80 €
Laberlière	VC4 de Gury à Laberlière Chemin du Cornouiller	7 862,35 €
Laberlière	Chemin du Cornouiller (réparations)	1 735,15 €
Lagny	Route de Cuy et ruelle du Ployer	6 446,88 €
Lassigny	Rue du Plessier de Roye	3 161,28 €
Lassigny	Rue du Tacot	20 841,36 €
Lataule	Route du Moulin	8 231,76 €
Margny-aux-cerises	Rue des 4 Chemins	13 797,74 €
Margny-aux-cerises	Route de Beaulieu les Fontaines (travaux de réparation)	937,73 €
Marquéglise	**Aménagement devant la salle des fêtes**	**20 290,80 €**
Monchy-Humières	Rue de la cavée du Bois	10 481,95 €
Monchy-Humières	Réparations chemin de la ferme du bois qui dessert la déchetterie route de Gournay	710,40 €
Monchy-Humières	Réparations accès à la station de pompage	1 420,80 €
Mortemer	VC de Courcelles Epayelles (de RD sur 200ml en direction de canalisation GRT Gaz) et traitement des fissures de la Grande Rue	8 359,63 €
Neufvy-sur-Aronde	Chemin du Pré (prolongement des travaux 2015)	12 137,18 €
Ognolles	Réparation chemin Ognolles à Solente / Rd54	883,56 €
Ognolles	Rue du Bosquet (ancienne gare)	14 122,75 €
Orvillers-Sorel	Travaux de réparations sur diverses rues	5 070,48 €
Plessier-de-Roye	Rue des Haies Quitaux	4 280,16 €
Ressons-sur-Matz	Rue du Champ l'Heuillet	9 768,00 €
Ricquebourg	Rue du Cimetière (de la RD jusqu'au cimetière)	9 252,96 €
Roye-sur-Matz	Chemin Mamie	2 800,75 €
Roye-sur-Matz	Réparations chemin de Mangereau	239,76 €
Solente	Rue d'Omencourt	3 143,52 €
Thiescourt	Rue de la Croix Blanche	5 940,72 €
Vignemont	Rue du Vieux Château	18 607,15 €
Villers-sur-Coudun	Rue de l'ancienne Gare	9 208,56 €

VC : voie communale
RD : Route Départementale

Bureau du 1er juin 2016 :

Commercialisation d'une parcelle du Parc d'Activités de la Vallée du Matz.

Le Bureau a validé la vente de la parcelle 21 au prix de 15 euros HT le m², à la SARL Verts Jardins Picardie.

Convention de partenariat 2016 avec Initiative Oise Est

Le bureau a validé la convention avec Initiative Oise Est pour 2016. La participation du Pays des Sources comprend :

- le cofinancement du budget de fonctionnement d'Initiative Oise Est pour un montant de 9 254,52 €,
- la participation au fonds de prêts destiné à l'attribution de prêts d'honneur aux créateurs et repreneurs d'entreprises pour un montant de 5 768 €.

Subventions au Collège de Lassigny pour l'achat de casiers

Le Bureau a validé la proposition de subvention pour l'achat des casiers pour le collège Abel Lefranc de Lassigny à hauteur de 1 235,59 €.

Convention de mandat avec la SAO pour l'extension du gymnase à Lassigny.

Le Bureau a autorisé Monsieur le Président à signer la convention des études préalables avec la Société d'Aménagement de l'Oise (SAO) afin de fixer les conditions particulières d'intervention pour la construction de l'extension du gymnase Maurice Fournier telles que définis dans les attendus de la présente délibération, et toutes les pièces afférentes à ce dossier. La convention détaille les modalités d'intervention de la SAO et les caractéristiques du projet, à savoir la construction d'une 2e grande salle de sport jouxtant l'actuel gymnase comprenant 4 vestiaires et un local matériel sur une surface au sol d'environ 1 000 m².

Subventions exceptionnelles pour les clubs sportifs évoluant en championnats

500 € au Club SL Coudun Tennis de table pour la participation d'une équipe au championnat national et 6 équipes au niveau régional pour la saison sportive 2015-2016.

500 € au Club La Fraternelle de Tir de Cuvilly pour la participation de 9 tireurs au championnat de France individuel qui a eu lieu du 9 au 13 février 2016 à Tarbes et de 7 tireurs au championnat de France par équipe qui a eu lieu les 26 et 27 mars 2016 à Nancy.

Subventions aux clubs pour les licenciés de moins de 18 ans

Année 2015-2016

132 € à l'AL des Anciens Élèves de Vignemont - *tennis de table* - Vignemont
341 € à l'AS Beaulieu-Écuvilly - *football* - Beaulieu-les-Fontaines
660 € à l'AS Cannectancourt - *athlétisme* - Cannectancourt
198 € à l'AS Élincourt - *football* - Élincourt-Sainte-Marguerite
44 € à la Cie d'Arc Lassigny - *tir à l'arc* - Lassigny
55 € à la Cie d'Arc Vignemont - *tir à l'arc* - Vignemont
99 € au Club des Sports de Rimberlieu - *équitation & tennis* - Villers-sur-Coudun
1 155 € au Club Gymnique de Lassigny - *gymnastique* - Lassigny
825 € à l'UNSS du Collège Abel Lefranc - Lassigny
242 € à l'UNSS du Collège Debussy - Margny-Les-Compiègne
1 078 € à l'UNSS du Collège de la Vallée du Matz - Ressons-sur-Matz
88 € au Centre Social et Culturel de Lassigny - *danse* - Lassigny
99 € à la Gym Détente - *gymnastique* - Cuvilly
737 € à HOLA - *handball* - Lassigny
1 859 € au Judo Club Ressontois - *judo* - Ressons-sur-Matz
110 € au Karaté Shotokan - *karaté* - Lassigny
33 € à La Fraternelle - *tir sportif* - Cuvilly
352 € à Lagny Omnisports - *athlétisme* - Lagny
1 870 € aux Entrechats - *danse* - Ressons-sur-Matz
231 € au Mendo Boxing Club - *boxe* - Lassigny
671 € au Poney Club du Roye - *équitation* - Roye-sur-Matz
275 € au club de Sports et Loisirs de Coudun - *tennis de table* - Coudun
1 804 € au Stade Ressontois - *football* - Ressons-sur-Matz
99 € au Tennis Club Municipal Ressontois - *tennis* - Ressons-sur-Matz
88 € au Tennis de Table de Lassigny - *tennis de table* - Lassigny
33 € à l'US Baugy Monchy - *football* Baugy
616 € à l'US Lassigny - *football* - Lassigny

Attribution de subvention aux associations

Subvention aux manifestations locales

500 € à One Aircooled Day pour organiser un rassemblement de voitures anciennes, les 27 et 28 août 2016 à Marquéglise.

500 € à la Batterie Fanfare de Cannectancourt pour l'organisation, le 25 juin, de la 3e édition de « Rock en Campagne ».

400 € à Plaisir de Lire pour l'organisation d'un concours intercommunal de dessins, le 16 avril à Boulogne-la-Grasse.

Selon le règlement, les sommes attribuées ci-dessus sont let maximum alloué, le versement de la subvention correspondant à 20 % des dépenses réalisées sur présentation des factures à l'issue de la manifestation.

Subvention aux manifestations d'intérêt communautaire

1 000 € au club Sports et Loisirs d'Orvillers Sorel pour l'organisation, le 9 juillet 2016, de la 12e fête du Rollot et des produits du terroir.

1 000 € à l'Amicale des Anciens Sapeurs Pompiers d'Écuvilly pour l'organisation, le 3 juillet 2016, de la 10e Foire gastronomique et artisanale, en collaboration avec la commission des fêtes d'Écuvilly.

Selon le règlement, le versement de la subvention interviendra en deux temps ; 50 % de la subvention est versée après accord du bureau, le reste de la subvention, soit les 50 % restants, sera versé sous condition de fournir dans un délai de 6 mois après la réalisation du projet, le bilan financier de l'action et les copies des factures validées par le Trésorier et le Président de l'association. La subvention versée correspondra à 20 % des dépenses réalisées.

Avenant n° 1 à la convention de cofinancement des actions 2013 du Pays de Sources & Vallées.

Le Bureau a approuvé l'avenant à la convention de cofinancement des actions du programme 2013 du Pays de Sources et Vallées.

Toutes les délibérations sont disponibles sur le site internet du Pays des Sources :
www.cc-pays-sources.org
[Rubrique "Pays des Sources" / "Délibérations"]
Les délibérations sont affichées au siège de la Communauté de Communes à Lassigny.

Philippe CHMIELEWSKI

Artisan Couvreur
Solaire
Isolation

Agréé QUALIPV

SARL A.C.S.I.
Joël SANGLIER

Port. 06 84 36 75 93
Tél. 03 44 42 55 65

Fax 03 44 42 68 82

Couverture traditionnelle et solaire - Isolation extérieure

490, rue des Vignes - 60162 VIGNEMONT
E-mail : acsi.couverture@orange.fr - SIRET 511 578 601 00011

Pierre VERMONT
PEINTURE - DECORATION - VITRERIE

- Peinture
- Décoration d'intérieur
- Staff, plâtrerie
- Vitrerie
- Traitement des façades
- Isolation thermique extérieur

03 44 09 55 72

www.pierrevermont.fr

740 rue Robert Estienne - ZI Est - 60400 Noyon - pierrevermont@orange.fr

CES
Centre d'Étude de la Sécurité

Spécialiste depuis 1978

Centrale C.E.S 8
Une Alarme
«PAS COMME LES AUTRES»
Protège tous les sites
(maison, appartement, magasin, bureaux, local industriel, ferme, hangar agricole, mairie, local communal, salle des fêtes...)

Centre d'Étude de la Sécurité
41, place André Léger
BP 12 - 60490 RESSONS-SUR-MATZ
alarme.video60@orange.fr
Tél. : 03 44 42 58 74 / 03 44 86 14 57

CES Devis gratuit

EXPRESS VITRERIE

Pose de chassis PVC Bois Alu • Serrurerie
Remplacement de casse tout vitrage • Store volet roulant
Porte de garage • Portail motorisé • Protection contre le vol • Alarme

RGE QUALIBAT
Economie d'impôt de 30 %

7J/7
24H/24

PARTENAIRE SOLUTIONS HABITAT D'EDF

3 avenue du Gros Grelot - 60150 THOUROTTE
Tél : 03 44 76 04 53 - Fax : 03 44 76 18 64
www.express-vitrerie.fr - harry.hilaire@wanadoo.fr

Besoin d'un Taxi
Un seul numéro

TAXI JACQUIER
Siret 490 659 588 00019

06 07 55 33 10

Conventionné Sécurité Sociale
Gares - Hôpitaux - Aéroports
Toutes distances 7j/7
2 véhicules : 5 et 7 places

Communes de stationnement
COUDUN, GIRAUMONT, HOUDANCOURT
VANDELICOURT, VIGNEMONT
VILLERS/COUDUN, LASSIGNY

RC AUTO
Réparations toutes marques

Horaires
Du mardi au vendredi de 9h à 12h et de 14h à 19h
Le samedi de 9h à 12h et de 14h à 17h

548 rue Madelon Duriez 60490 Ressons-sur-Matz
Tél. 03 64 21 63 23

CLERGET C.
TERRASSEMENT
Branchement tout-à-l'égoût
LOCATION de BENNE
06 26 90 68 25
Parc d'Activités - RESSONS SUR MATZ
www.terrassement-oise.com

La 15e éditon d'un Village un Feu se déroulera à Écuvilly le 10 septembre :

Un village, un feu

Le village d'Écuvilly a choisi le thème de l'agriculture au fil des saisons. Un peu comme lors des fêtes des moissons mais façon moderne, le Pays des Sources, Écuvilly et l'association des jeunes agriculteurs de l'Oise proposent de vous faire découvrir le monde agricole.

Uniquement le samedi 10 septembre de 17h jusqu'à 23h

Le programme

Ouverture du site vers 17h

Exposition de matériel agricole et démonstration par la VIMO.

Animations en déambulation avec :

La BAK (Brass Band - Fanfare de Rue)

Une Fanfare à l'esprit jazz festif, à la musique sans complexe, faite pour s'amuser, danser et swinguer.
Originaire du coin les musiciens à l'excès de bonne humeur communicatif, au répertoire éclectique teinté de sonorité de la Nouvelle Orléans ! Ils sont prêts à tout, rodés à ce qu'il ne puisse arriver qu'une seule chose : l'imprévu ! Ce qu'art ne peut… hasard BAK achève !

Les Sœurs pétale (Fantaisie déambulatoire en tournesol majeur)
Rose et Marguerite, les deux plus belles fleurs du jardinier Hyacinthe, sortent pour la première fois de leur pépinière avec un rêve secret : passer à **Star de Graine** !

À 20h30 : concert **Cap'tain Java**
Un groupe guinguette, « rétro moderne » qui vous transporte à travers les âges avec fougue et subtilité.
Ambiance guinguette ou frénésie d'un bal tardif, Cap'tain Java dépoussière les tubes et fait chavirer les dancefloors. Twist débridé, tendre valse, bon vieux rock ou disco torride, Cap'tain Java revisite un siècle de musiques à la sauce « Cap'tain » : énergique, chic et sympathique. Les passagers du vol Cap'tain Java sont attendus sur la piste pour un décollage immédiat, direction la fête et l'enthousiasme.
Laissez vous embarquer !

Vers 22h : Grand Feu d'artifice sur le thème des 4 saisons.

Restauration sur place

Snackerie, desserts et buvettes sur place samedi à partir de 19h.

Une nouvelle association de Secouristes basée à Élincourt :

Unité Intervention Tout Terrain

Cette année, tout comme l'année dernière, l'association UITT 60 basée à Élincourt, a été choisie par la Communauté de Communes pour assurer le poste de premier secours lors de la manifestation « Le Défi Sport & Nature » qui a eu lieu le 11 juin dernier à Élincourt-Sainte-Marguerite.
Créée depuis pas très longtemps, son point fort, c'est d'être équipée de quads et/ou de motos afin de se déplacer rapidement et d'être capable de rechercher des personnes sur les chemins forestiers et accidentés empruntés par les participants mais pas seulement. Les membres de l'UITT sont sapeurs-pompiers volontaires mais aussi professionnels, donc ils connaissent le secours aux personnes et ils sont aussi passionnés de sport motorisé. L'association est agréée sécurité civile depuis 2013.
Ce jour-là, à Élincourt, pas d'accident grave que de la bobologie. Ça rassure d'être entouré de professionnels bien sympathiques originaires du coin, donc qui connaissent bien les chemins.
Vous avez aperçu ou vous retrouverez les membres de l'UITT 60 un peu partout sur le territoire car ils font beaucoup de dispositifs sur la communauté de commune tels que les 10 Bornes de Lagny (en 2015 et 2016), la Rando VTT de Lagny (en 2015 et 2016), La 14-18 (en 2014, 2015 et 2016)...

Contact :
Unité Intervention Tout Terrain 60 (uitt60) Antenne Oise du QUAD18
Alexandre THOMAS, Président de l'asso
60157 Élincourt-Ste-Marguerite
Tél. : 06 95 51 44 11
Courriel : uitt@hotmail.fr
Internet : http://uitt60.jimdo.com/

Les potiers du coins vous accueillent à Canny-sur-Matz, les 3 et 4 septembre :

Le feu créateur

Cette année, Les Potiers du Coin reviennent avec un événement, Le Feu Créateur, les 3 et 4 septembre à Canny-sur-Matz. Le rendez-vous est donné à l'atelier de poterie de Didier et Joelle PAIGNEAU, Aux Grès des Vents, à Canny-sur-Matz (109 Rue du sac).

Au programme du week-end :
Le samedi de 14h à 19h : Exposition - vente et visite d'atelier, démonstrations de savoir-faire, projection de films sur la céramique. Décoration d'une pièce ornementale en public qui sera cuite le dimanche. Coin détente : jeux picard, vente de crêpes.

Le dimanche de 10h à 18h : Exposition - vente, visite d'atelier, démonstration de savoir-faire, projection de films sur la céramique. Cuisson en public d'une pièce ornementale dans la technique du RAKU. Atelier poterie enfant, coin détente avec les jeux picard, vente de crêpes.
Le repas du dimanche midi sera musical pour finir au dessert par un conte pour petits et grands : Apéro offert - **Repas** BIO cuit au feu de bois sur **réservation** au prix de 12€ le repas, la boisson est en supplément.

Infos et réservation :
Laurent Salomon 06 70 55 77 93

Exposants : Didier et Joelle Paigneau de Canny/Matz, Pierre Lepagnol d'Orvillers-Sorel, Marlou de Nampcel, Denise Bethélémy de Bury, Laurent Salomon de Thiescourt, Miellerie de la Divette de Thiescourt.

Le Centre Social et Culturel à Lassigny

Nouveaux horaires
pour les centres de loisirs

Le Centre Social et Culturel à Lassigny organise des Centres de Loisirs sur 5 sites en juillet : Amy, Beaulieu-Les-Fontaines, Lassigny, Plessis-Cacheleux et Vauchelles. Près de 200 enfants participent à l'ensemble des activités qui leur sont proposées autour d'un thème, cet été, ce sera sur la Famille de la Jungle.

3 nouveautés au programme :

- **1 sortie ou activité spécifique** par semaine : Parc Saint Paul, Plan d'eau du Canada à Beauvais, Cirque Médrano à Compiègne, Journée Plage et grand jeux « pékin express » à Lassigny.
- **Grande kermesse** sur chaque site avec participation souhaitée des parents et de la famille pour fêter la fin du centre.
- **Nouveaux horaires de fonctionnement** pour l'ensemble des centres de 9h à 17h tous les jours avec possibilité d'accueil dès 7h30 et jusqu'à 18h30.

Les Centres de Loisirs organisés par le Centre Social et Culturel sont agréés par les services de la Direction Départementale de la Cohésion Sociale et reçoivent l'accord des services de la Protection Maternelle Infantile pour l'accueil des moins de 6 ans. Pour obtenir ces agréments, chaque centre de loisirs respecte de nombreuses règles parmi lesquelles :

- les taux d'encadrement,
- des animateurs diplômés et en cours de formation,
- un projet pédagogique à disposition des parents qui le souhaitent,
- Le respect des normes d'hygiène et de sécurité…

Mais au-delà des règles, ce qui importe dans l'organisation, c'est le bien être tant physique que psychologique des enfants et aussi qu'ils aient de superbes souvenirs.

Centre Social Rural de Lassigny

Le Centre Social Rural à Ressons-sur-Matz

Activité Guitare

Le Centre Social Rural de Ressons-sur-Matz rouvre les portes de l'atelier guitare à partir de 7 ans et jusque… Le Centre Social vous propose d'intégrer sa nouvelle équipe de musiciens amateurs et ou confirmés.

Jouer de la musique avec ses élèves c'est se mettre à leur portée s'adapter à leur niveau à leur besoin.

Montrer qu'ils peuvent déjà faire de la musique sans niveau et compétences requises ; c'est la pédagogie que va mettre en place le nouvel intervenant guitare du CSR.

Le répertoire sera adapté à l'âge et au style choisi par chaque groupe ; pas plus de 4 participants pour 1h de cours.

Il y a la possibilité de cours particuliers pour les adultes.

Les cours ont lieu le samedi toute la journée, en dehors des vacances scolaires.

Tarif unique : 120€ par trimestre + 3€ de carte d'adhèrent au Centre Social.

Une **permanence d'information et d'inscription** en présence de l'intervenant aura lieu le **lundi 12 septembre 2016 à 18h** au Centre Social.

Renseignements et informations :
Pascale TALHOUARNE
Un numéro unique 03 44 42 71 16

Centre Social Rural de Ressons/Matz

À Lassigny :

Centres de Loisirs

Il est peut-être encore possible d'inscrire votre enfant aux centres de loisirs. Contacter le Centre Social

Retrouvez le programme des activités sur lassigny-centre-social.over-blog.com ou/et devenez ami du Centre Social sur www.facebook.com

Contact : Ben ou Filo au 03 44 43 51 60

En bref :

Fête du sport et des associations : Samedi 17 septembre 2016

Cinéma rural : Samedi 24 septembre

À Ressons-sur-Matz :

Sortie à Londres…

il reste des places dans le deuxième bus…

Départ le samedi 22 octobre à 3h du matin

55€ pour les plus de 12 ans

45€ pour les moins de 12 ans

Attention depuis janvier 2016 la sortie de territoire pour les mineurs est obligatoire lors de déplacements même en Europe.

Permanence d'inscriptions et d'informations en présence des intervenants pour :

La marche Nordique les jeudis matin en dehors des vacances scolaires.

La danse de salon les samedis de 14h à 16h en dehors des vacances scolaires

Lundi 12 septembre à 18h au Centre Social

Renseignements et informations :
Pascale TALHOUARNE
Un numéro unique 03 44 42 71 16

Vie associative :

Les 7 notes

Une nouvelle association, Les 7 Notes, vient de se créer sur le secteur, sous l'impulsion de Rudy Lécart, musicien intervenant aux écoles de Lassigny et de Ressons. En plus des interventions en milieu scolaire, l'association propose de l'enseignement instrumental. Des cours particuliers de guitare classique, folk, électrique et guitare basse débuteront en septembre dans les locaux de l'école élémentaire de Ressons-sur-Matz, les mercredis après-midi entre 13h et 20h, par séance de 30 minutes. Les inscriptions permanentes sont déjà ouvertes, et les places limitées.

Infos : Rudy Lécart au 06 74 44 15 48
Courriel : contact@les7notes.fr

Hébergements touristiques :

La ferme de Bayencourt, au cachet préservé, est en pierre de taille et en brique.Elle date du 16° siècle, bien que ses fondations soient de l'époque des Templiers.

Il y a deux ans, les écuries de Bayencourt ont été rénovées par Geoffrey Sainte Beuve et transformées en salle de réception d'une capacité de 120 personnes. Atout d'importance pour l'utilisateur, le gîte de 6 à 10 personnes se loue, en haute saison, en même temps que la grande salle. Beaucoup réservé pour les mariages les week-ends, il cherche à développer les séminaires, fêtes et animations d'entreprise. Les écuries se trouvent à l'écart du village, dans un écrin de verdure de 2 hectares avec parking privé et bien d'autres commodités.

Infos : Les écuries de Bayencourt
Tél. au 06 60 28 77 24

625 rue de Compiègne à Ressons/Matz

À lire et à découvrir

Circuit des chars de la Bataille du Matz

Ce guide permet de revivre la Bataille du Matz lors de la Grande Guerre et de découvrir le paysage contrasté de notre territoire. Édité par Bruno JURKIEWICZ, président de l'association "Juin 18 - Mémoires de chars", ce guide complète la signalétique le long du circuit.

De plus pour agrémenter ce circuit, des silhouettes de soldats ont été installées; la dernière en date a été inaugurée à Lataule le 21 mai dernier.

Le guide comprend aussi des infos touristiques. Il est disponible à la vente auprès de l'auteur et dans les maisons de la Presse à Ressons-sur-Matz et à Thourotte.

La Trahison Du Miroir

Habitant à Villers-sur-Coudun depuis plusieurs années mais originaire de Lille et lillois de cœur, M. Bruno VANLAN, de son nom d'auteur, a édité son premier livre, La Trahison du Miroir (Ses voisins le reconnaîtront certainement). Sorti en 2016 aux éditions Ravet-Anceau, ce Roman polar a reçu le prix VSD du polar (2016) catégorie publique et fut le coup de cœur de Bernard Poirette sur la radio RTL. L'intrigue du roman nous plonge dans Lille, ville qu'il apprécie beaucoup.

"Esprit vagabond, Bruno Vanlan se définit comme un contemplatif de la vie. Pour lui, aucun paysage n'est laid : l'essentiel réside dans la perception des saveurs qui s'en dégagent." *Édition Ravet-Anceau*

Disponible en librairie et par Internet :
ISBN : 9782359735444

Hommage aux soldats « Morts pour la France »

Originaire de Laberlière, Lauriane Leroy a édité un livre d'hommage aux soldats tombés en 14-18. Dans ce livre, on retrouve de nombreuses photographies de chaque village de l'ancien canton de Lassigny d'avant et d'après guerre. L'ouvrage comprend près de 150 illustrations dont 84 reproductions d'époque. En complément, les dates et lieux de naissance et de décès des soldats y sont indiqués. Ces renseignements proviennent essentiellement des fiches militaires. On y mentionne aussi les personnes civiles et victimes de ce conflit.

Infos au 03 44 43 07 06 (après 19h) Lauriane Leroy, auteure-éditrice

RIBECOURT-DRESLINCOURT

Impasse du "GOUTFIN"

LANCEMENT DE LA 1ère TRANCHE

12 terrains à bâtir viabilisés

A partir de 66 000 €

PICARDIE HABITAT
GROUPE PROCILIA

03 44 92 17 30

Tendance déco pour votre intérieur

DF

ENTREPRISE DE PEINTURE

RAVALEMENT - SOL SOUPLE

2, rue d'en Bas
60490
Orvillers Sorel

03 44 86 45 17
07 60 95 51 05

Notaire

Mᵉ Isabelle LEDOUX

60490 RESSONS/MATZ - 03 44 42 50 04

SARL **ELECTRICITÉ GÉNÉRALE et MAINTENANCE**

Plomberie - Chauffage

18, rue du Crotois
60157 ELINCOURT STE-MARGUERITE

Tél. : **03 44 42 19 04** • Fax : 03 44 42 24 97

La Ferme de la Petite Solle

La Ferme de la Petite Solle vous permet de faire votre marché grâce à son véritable choix de fruits et légumes frais et savoureux, cueillis à la main chaque matin.

Florent et Clément MOERMAN
4, route de Compiègne
60490 MORTEMER
Tél. 03 44 85 00 22
www.fermedelapetitesolle.com

bienvenue à la ferme

GURDEBEKE Recyclage

UTAC

Collecte, tri, traitement des déchets ménagers et industriels
Recyclage papier, carton, acier, aluminium
Collecte et compostage des déchets verts
Balayage voiries et usines
Location et transport de bennes
Location et vente de conteneurs à déchets

65, Bd Carnot - BP 80069 - 60402 NOYON Cdx
Tél. 03 44 93 25 25 - Fax 03 44 93 25 30
E-mail : accueil@gurdebeke.com
www.gurdebeke.com

TAXI LEMY - FRÉDÉRIC LEMY

Stationnement N°1 Ressons sur Matz
Transports Malades Assis
Conventionné Sécurité Sociale
Hôpitaux - Aéroport - Gare

Tél. : 03 44 42 58 22 - Port. : 06 14 11 61 93
5, rue des Cerisiers - 60310 LASSIGNY - fredlemy@gmail.com

Verts Jardins Picardie

Conseil, Création et Entretien Espaces Verts

DEVIS GRATUIT

CRINON Yannick

212, ruelle France - 60490 MARQUEGLISE
03 44 76 40 82 ou 06 85 67 73 73

LE PACTE SERVICES TOUT INCLUS

CENTURY 21 Infinity
59, place André Léger
RESSONS SUR MATZ
03 44 85 84 64
www.century21-infinity-ressons.com

ESTIMATION OFFERTE

GARANTIE D'ACTION

SUIVI 24H/24

UNE ÉQUIPE À VOTRE ÉCOUTE

François-Xavier CAVEL | Véronique DUDEK | Thomas TETELIN | Delphine LUC | Bastien DUFLOT

www.century21.fr

Century 21 — Qui s'y connaît aussi bien ?

TRANSACTION | LOCATION | GESTION LOCATIVE

SARL
DUPUIS
Spécialiste Antennes terrestres
Paraboles Individuelles et Collectives
Alarme - Vidéo surveillance - Motorisation de portail
Agréé orange somfy
03 44 96 00 41
2 rue Daniel CHOQUET - 60157 ELINCOURT Ste MARGUERITE
Fax. 03 44 96 01 97
www.antenne-dupuis.com - sarldupuis@wanadoo.fr
Prestations de qualité depuis 1973

FUEL - CHARBON - GAZ
S.A.R.L. **CIVIALE**

« L'énergie est notre avenir, économisons-là »
16 rue du Jardin - 60420 FERRIÈRES - Fax : 03 44 51 53 86

MAIRIE INFO
ÉDITEUR DE PUBLICATIONS OFFICIELLES
COLLECTIVITÉS TERRITORIALES & OFFICES DE TOURISME

Optimisez votre visibilité auprès des Citadins du Pays des Sources... **Réservez vous aussi votre espace publicitaire** dans le prochain numéro du magazine du Pays des Sources !

Chef de Publicité Territorial : **Christine DOOLAEGHE**
Email : cdoolaeghe-pds@sfr.fr - ✆ **06 09 62 78 95**

Mairie Info - 45 rue de l'Est - 92100 Boulogne-Billancourt
Email : info@mairieinfo.fr - ✆ 01 46 05 36 36

www.mairieinfo.fr